

# Plus Evolution GIRO

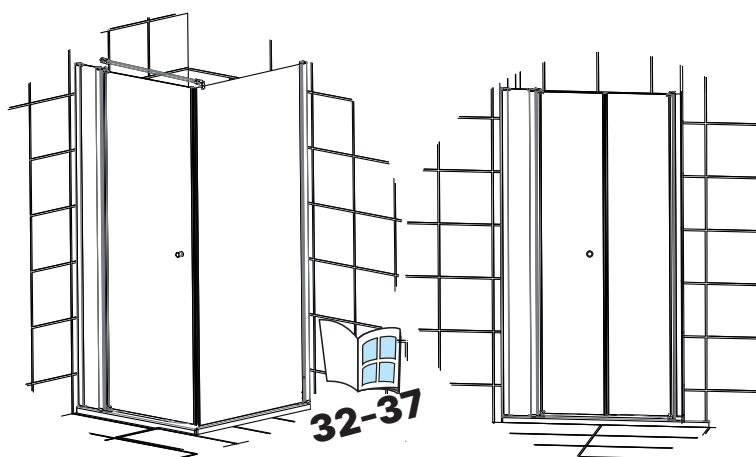

DUSCHOLUX

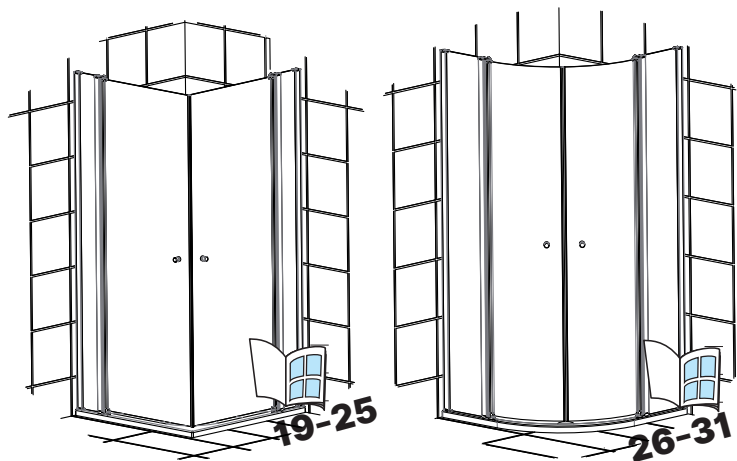
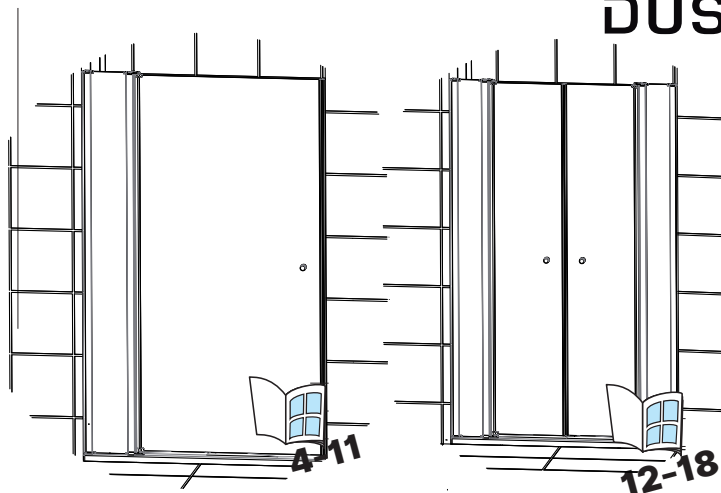

FRONTALES Y ANGULAR. ROUND  
FRONT AND CORNER. ROUND  
EN NICHE ET ANGLE. ROUND

Instrucciones de montaje  
Montageanleitung  
Installation Instructions  
Instruction de montage  
Istruzione di montaggio  
Instruções de montagem  
Montagevoorschrift  
Instrukcja montażu

D

### Angaben zur Wandbefestigung

Die Türelemente sind entsprechend der Montageanleitung an den Wänden zu befestigen. Die Spezialdübel (nicht im Zubehör enthalten), sind entsprechend dem Verankerungsgrund (Wandbeschaffenheit) auszuwählen. Entsprechende Spezialdübel sind im Fachhandel erhältlich.

**Das Gewicht eines Türelementes kann max. 40kg betragen.**

Entsprechend diesem Gewichtsverhältnis ergibt sich eine Auszugskraft von 0,15kN je Scharnier. Die Befestigungskonzeption muß mit entsprechend ausreichendem Sicherheitsfaktor ausgelegt werden, ist gemäß den technischen Regeln zu erstellen und Vorort auf die Tragfähigkeit zu prüfen.

GB

### Detail for connection to the wall.

The door section are to be fixed to the walls in accordance with the installation instruction. The special rawl plugs (not included in the fixing kit) about be chosen to suit the type of the wall. Necessary rawl-plugs are available in d.i.y. shops.

**Maximum weight of a door section: up to 40kg.**

In accordance with this weight ratio, there is a loading of 0,15kN per hinge.

The installation must be carried out in accordance with the technical guidelines. The safety factor should be taken into account considering the weight involved and tested for weight-bearing capacity on site.

F

### Instructions pour la fixation murale.

Les éléments de la porte sont à fixer aux murs conformément à la notice de montage. Les chevilles spéciales (non comprises dans le kit de montage) sont à choisir en fonction de la structure du mur. Les cheville spéciales correspondantes sont disponibles dans le commerce spécialisée.

**Maximum weight of a door section: up to 40kg.**

De part ce rapport de poids, il s'ensuit une résistance de 0,15kN pas charnière.

La fixation doit être réalisée selon les règles techniques après vérification de la capacité de résistance du mur.

I

### Istruzioni per il fissaggio a muro.

Le antine vanno fissare al muro come descritto nell'istruzione di montaggio. La scelta dei tasselli (non in dotazione) è da fare a seconda del tipo di muro. I tasselli speciali corrispondenti possono essere reperiti presso i rivenditori specializzati.

**Il peso di una antina può essere di max. 40kg.**

In relazione a questo peso si rivela una forza di 0,15kN per cerniera.

Il sistema di fissaggio deve rispettare anche un certo fattore a rischio, deve essere concepito a seconda delle regole tecniche e la portata deve essere collaudata sul posto.

E

### Datos para la fijación a la pared.

Los elementos de la puerta deben ser fijados según las instrucciones de montaje. Los tacos especiales (no incluidos en la bolsa de accesorios), deben ser elegidos según la base de fijación (estado de la pared). Los tacos especiales correspondientes están a la venta en los establecimientos del ramo sanitario.

**El peso máximo de un elemento de la puerta es de 40kg.**

Según esta relación de peso resulta una fuerza de extracción de 0,15kN por bisagra.

La concepción de la fijación debe ser proyectada con el suficiente factor de seguridad, debe ser creada según las reglas técnicas y en el lugar de la instalación debe ser probada la capacidad sustentadora.

P

### Para fixação na parede.

Os elementos da porta devem ser fixos conforme instruções da montagem. As buchas especiais (não incluídas na bolsa de acessórios) devem ser as apropriadas para cada tipo de parede. As buchas especiais correspondentes encontram-se a venda nas lojas de especialidade.

**O peso máximo da porta não pode exceder 40kg.**

De acordo com esta relação de peso resulta uma força de tracção de 0,15kN por cada dobradiça.

A fixação deverá ser feita com a maior segurança após verificação da capacidade de resistência da parede.

NL

### Aanwijzing voor de wandbevestiging.

De deurdelen dienen overeenkomstig de montagehandleiding aan de wanden bevestigd te worden. De speciale pluggen (worden niet meegeleverd) moeten overeenkomstig de aard van de bevestigingsmuur (materiaal) worden uitgezocht. Passende speciale pluggen zijn bij de bouwmaterialienhandel verkrijgbaar.

**Het gewicht van een deurelement kan max. 40kg bedragen.**

Dit gewicht veroorzaakt een uittrekkkracht van 0,15kN per scharnier.

De bevestiging moet met voldoende veiligheidsmarge uitgevoerd worden. De draagkracht van de muren dient ter plekke gecontroleerd te worden.

PL

### Zalecenia dotyczące mocowania do ściany.

Elementy drzwi nale'y zamocować do ściany zgodnie z niniejszą instrukcją montażu. Nale'y dobrać kołki specjalne (nie zawarte w zestawie montażowym).

**W związku z tym, "e ci"ar na jeden segment drzwi mo'e wynosić do 40kg nale'y sprawdzić nośność ściany i zastosować odpowiednie zomocowanie.**

Mocowanie musi być dobrane w zale"ności od rodzaju ściany i musi zapewnić odpowiedni poziom bezpieczeństwa zgodny z wymogami technicznymi. Wytrzymałość musi być sprawdzona na miejscu instalacji.



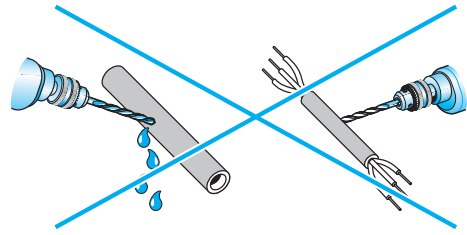



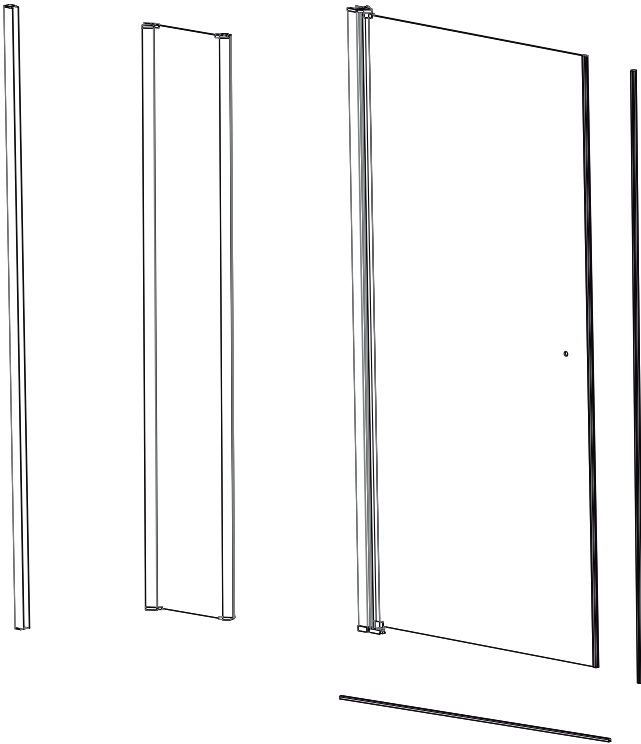

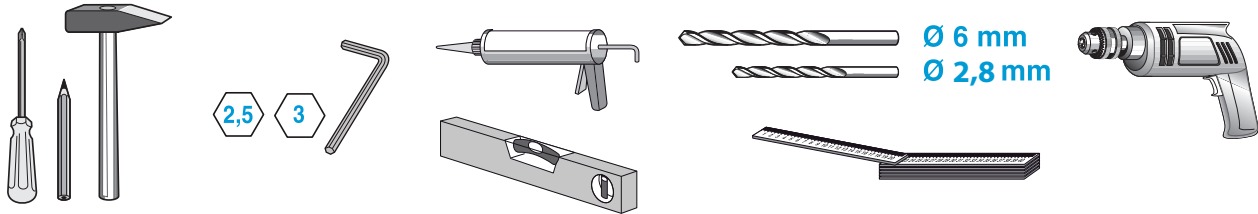

**Bitte vor der Montage lesen**  
**Please read before assembling**  
**A lire avant le montage**  
**Prego leggere prima di installare**  
**Por favor, leer antes del montaje**  
**Favor ler antes da montagem**  
**Lees dit voor het monteren s.v.p**  
**Przed montażem prosz' zapoznać się z instrukcją**

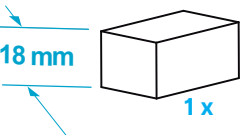

- (D)** Bitte Einbausituation auf lotrechten oder waagrechten und ebenen Zustand prüfen und der Wand entsprechende Befestigungen werden den. Bitte reinigen Sie Ihr Produkt mit einem weichen Tuch und entfernen Sie Wassertropfen mit einem Glasabzieher.
- (GB)** Please check that the mounting location is perpendicular or horizontal and level use fixing devices that are suitable for the wall. Please clean your product with a soft cloth and remove droplets of water with a glass screaper.
- (F)** Merci de vérifier avant l'installation l'aplomb de murs, et d'utiliser des fixations appropriées au type de mur. Il est recommandé de nettoyer votre paroi avec un torchon légèrement humide, et d'enlever les gouttes d'eau avec une raclette.
- (E)** Durante el ensamble, comprobar que el estado de nivel horizontal y vertical sea correcto, y emplear las fijaciones correspondientes para la pared. Limpie su producto con un paño suave y elimine las gotas con una espátula.
- (I)** Verificare le dimensioni orizzontali, verticali e la planarità della superficie di installazione e utilizzare appositi dispositivi di fissaggio a parete. Pulire l'articolo con un panno morbido ed eliminare le gocce d'acqua con un tira acqua.
- (P)** Certificar-se da robustez da parede e dos pontos de fixação. Limpar o produto com um pano macio e retirar quaisquer vestígios de água com um produto limpa vidros.
- (NL)** Controleer vooraf of de inbouwsituatie voldoende haaks en waterpas is om het product goed te kunnen installeren. Gebruik bevestigingsmiddelen die geschikt zijn voor de wanden ter plaatse.
- (PL)** Przed montażem kabiny należy sprawdzić pion i wypoziomowanie brodzika oraz zastosować odpowiednie elementy mocujące do ściany. Produkt Duscholux należy czyścić miękką szmatką, a oozostające krople wody na tafli usuwać ściągaczką.

Verpackungsinhalt Package content	Contenido del embalaje Conteúdo da embalagem	Contenu de l'emballage Contenuto imballo	Verpakkingsinhoud Zawartość opakowania
			

Benötigtes Werkzeug (nicht enthalten) Necessary tools (not included) Outil Nécessaire (non fourni) Attrezzature necessaria (non inclusa)	Herramientas necesarias (no incluidas) Ferramentas necessárias (não incluídas) Gereedschap (niet ingesloten) Niezbędne narzędzia (nie zawarte w opakowaniu)
	

Zubehör Equipment	Accesorios Acessorios	Accessoires Accessori	Toebehoren Zestaw montażowy
 <b>6 x S6</b>  <b>3 x 47981I4,8x38</b>  <b>6 x 60140I3,5x9,5</b>  <b>6 x 20795</b>	 <b>+3 x 37982I3,5x50</b> 	 <b>1 x 311488</b>  <b>2 x 311487</b>  <b>1 x 311486</b>	 <b>2 x 47991M5x12</b>  <b>2 x 47982I3,5x13</b>  <b>2 x 201093</b>

1

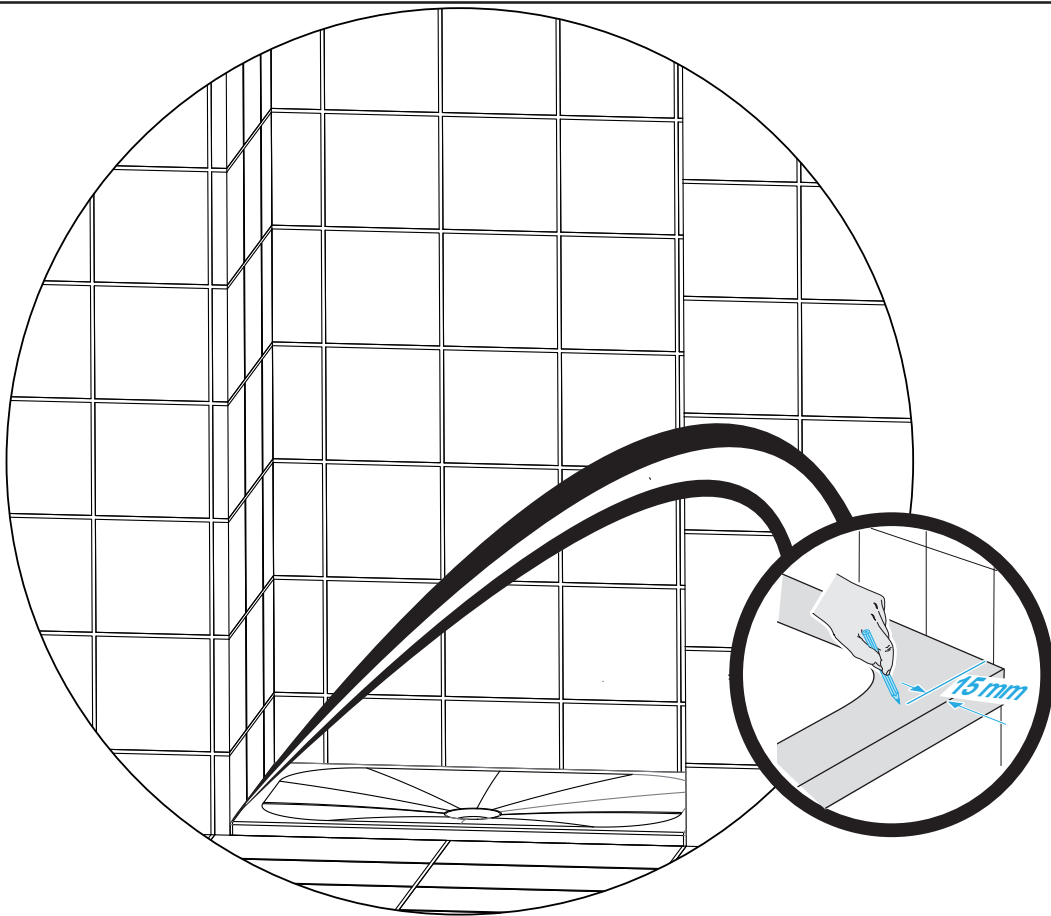

2

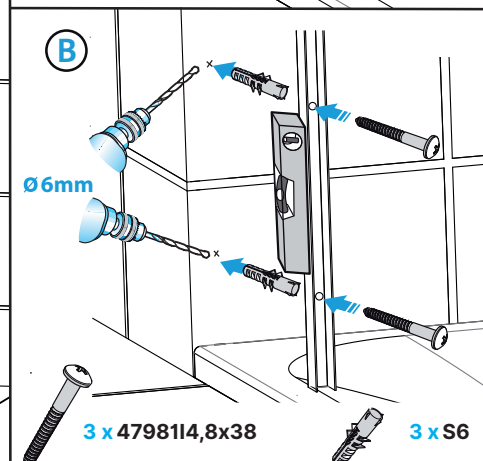
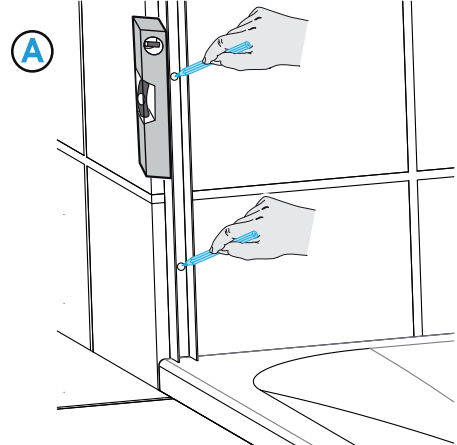
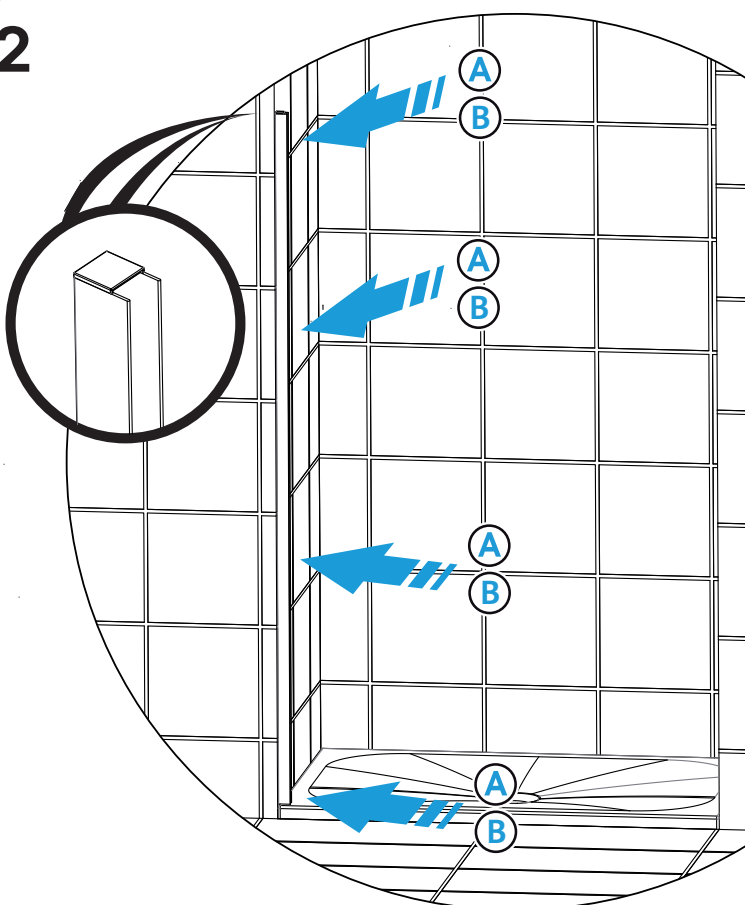

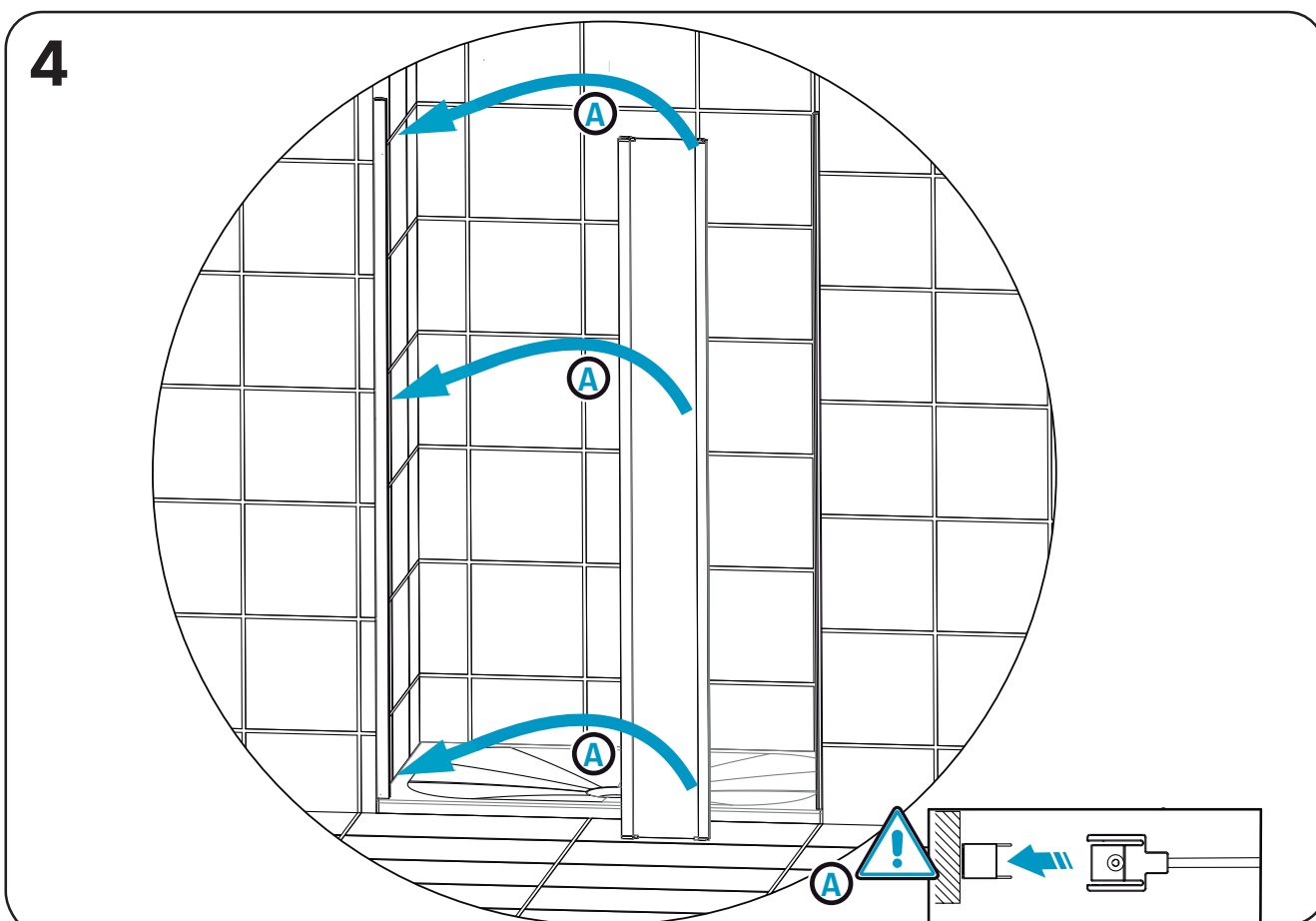
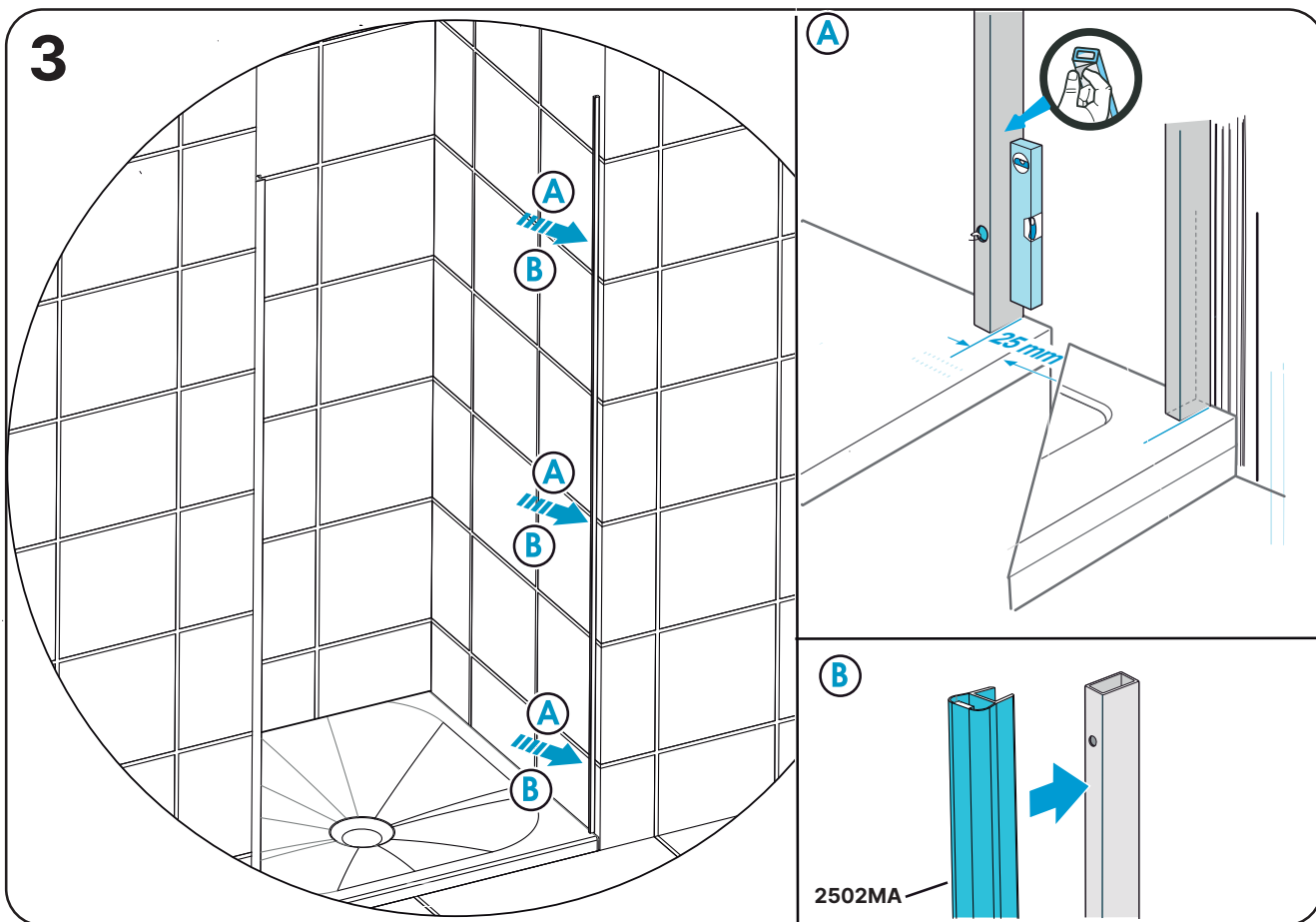

5

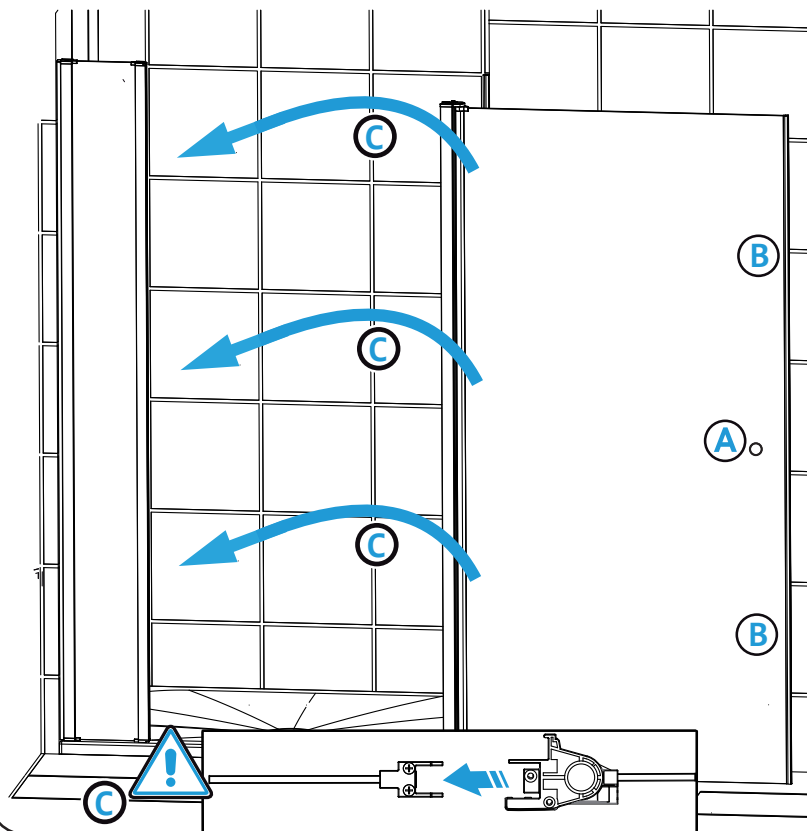

A

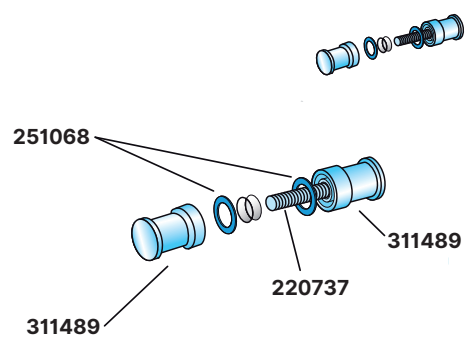

B

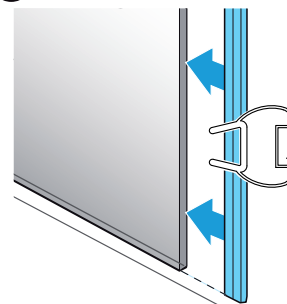

6

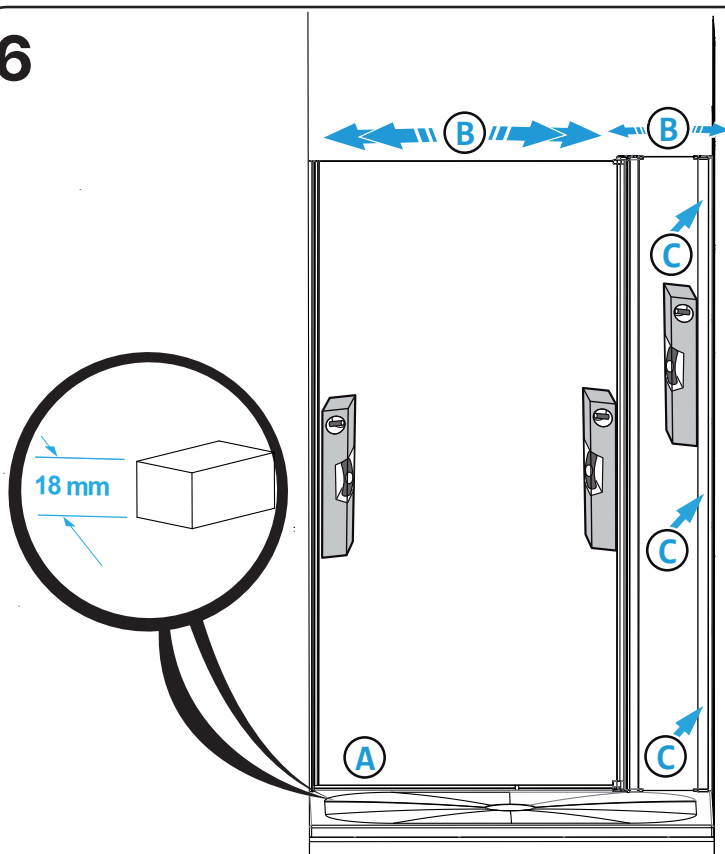

C

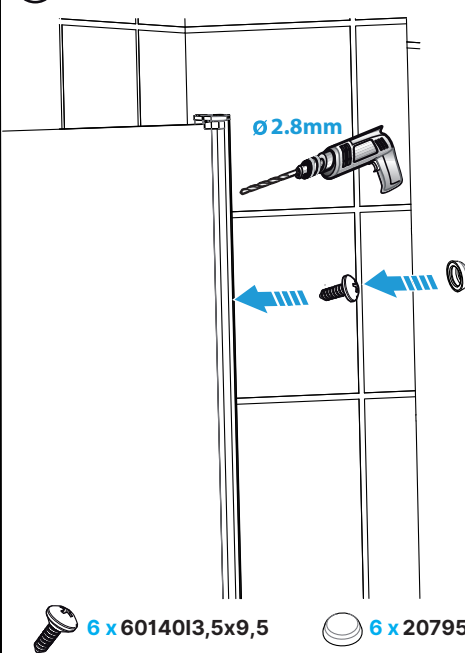

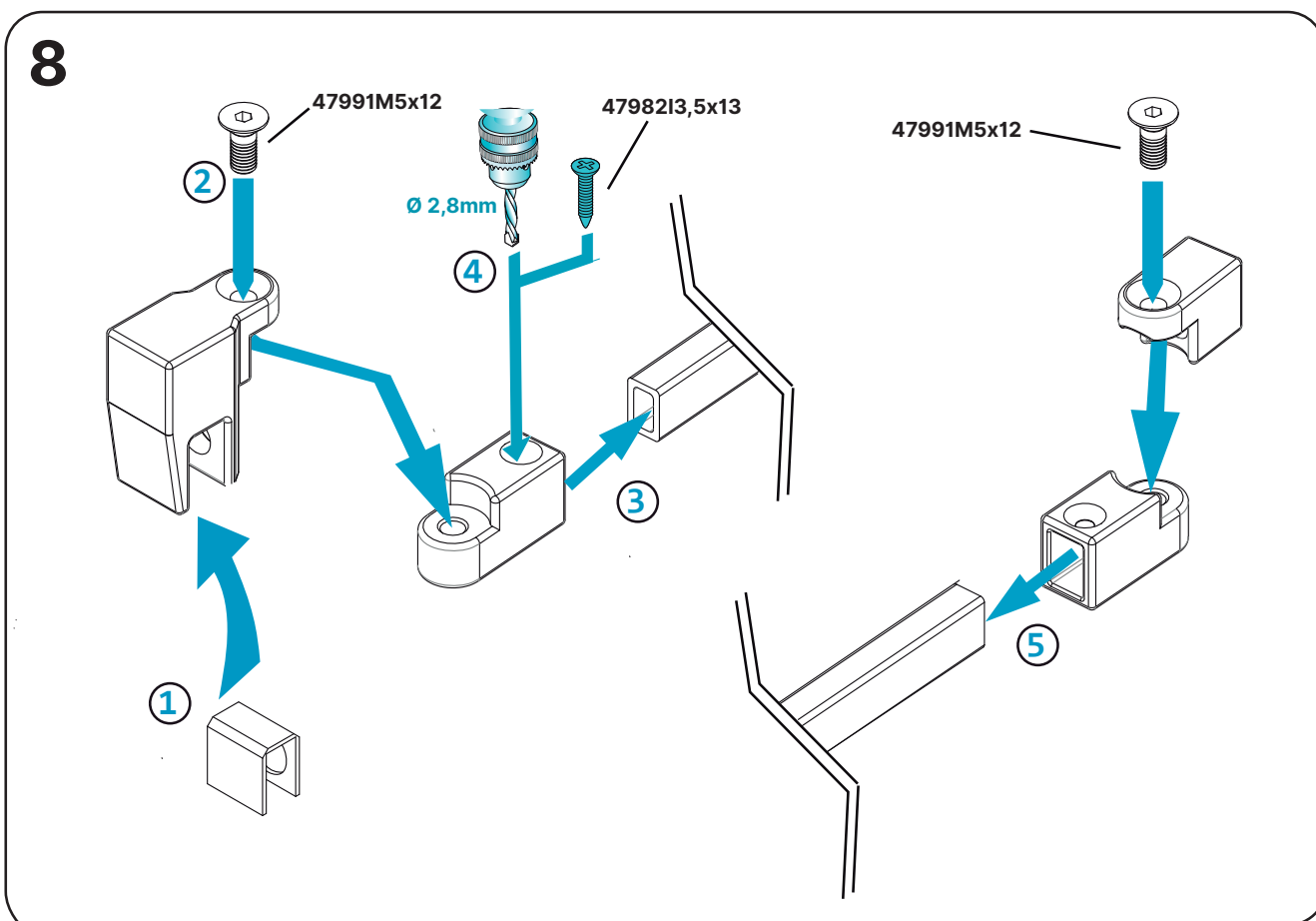
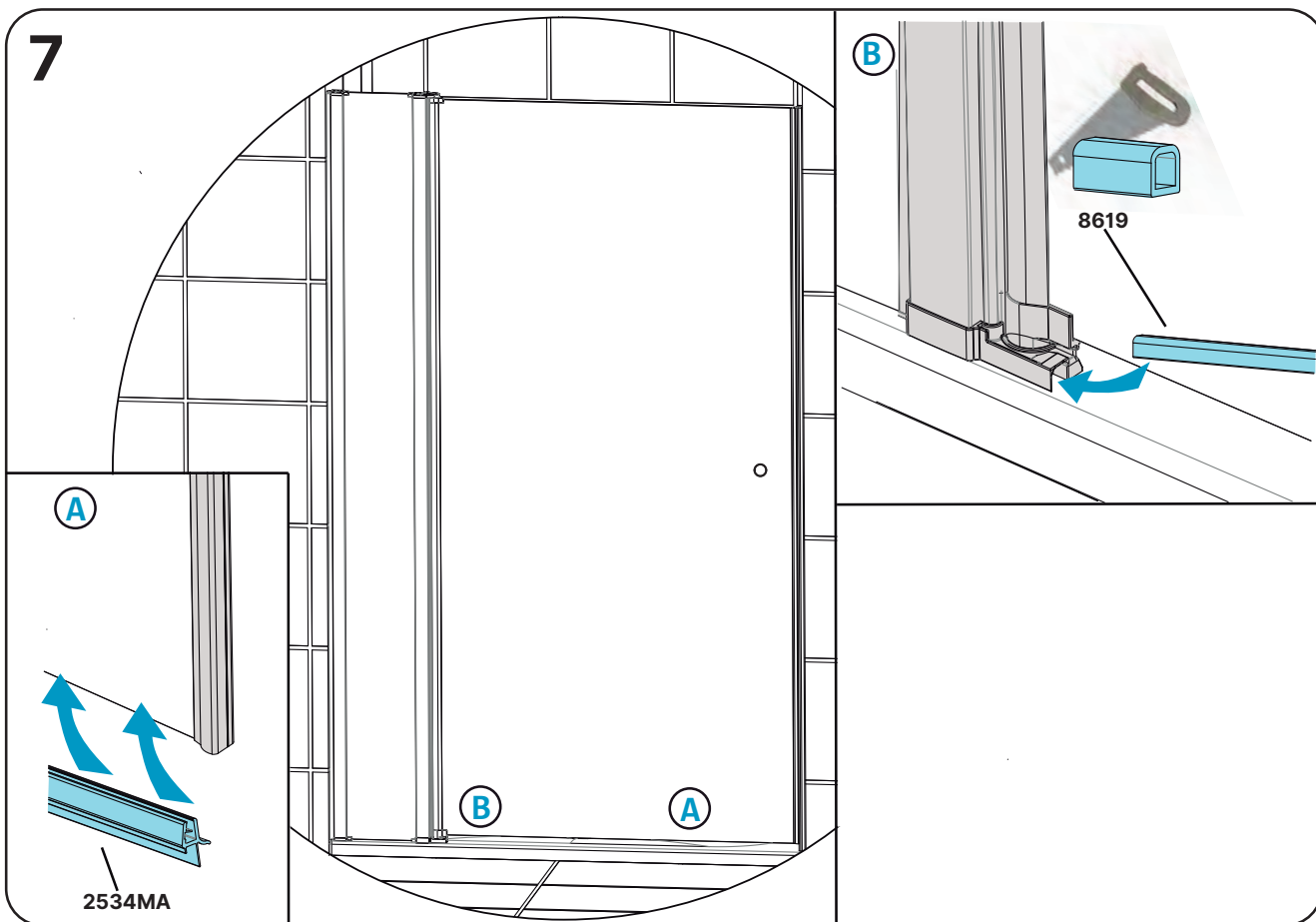



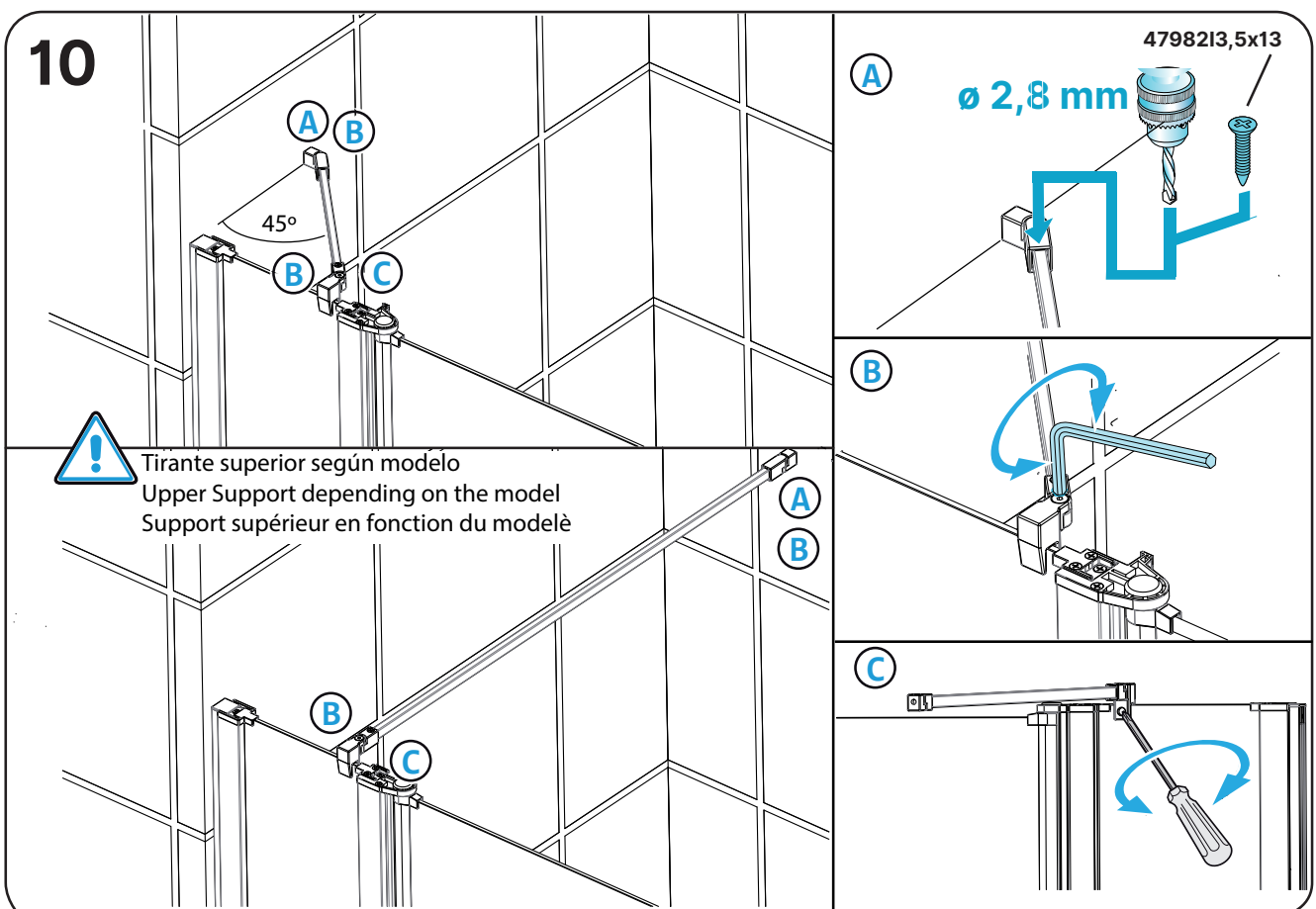
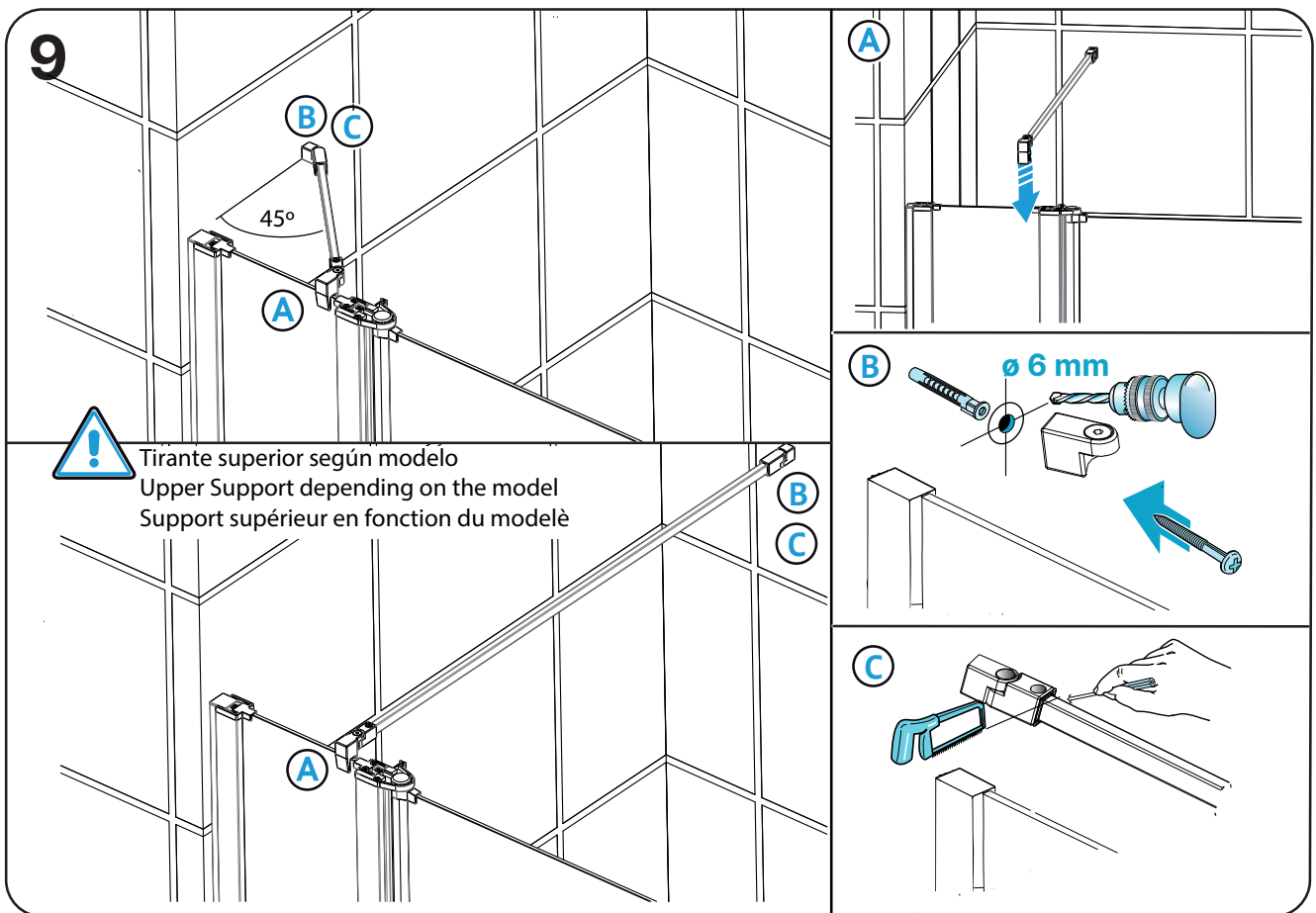

11

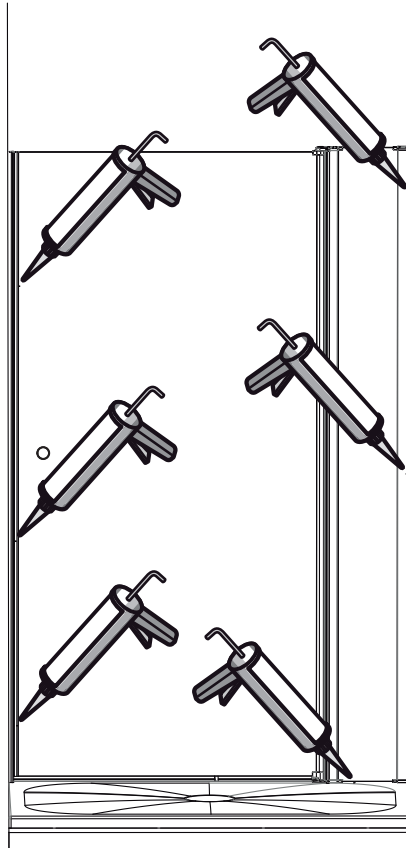



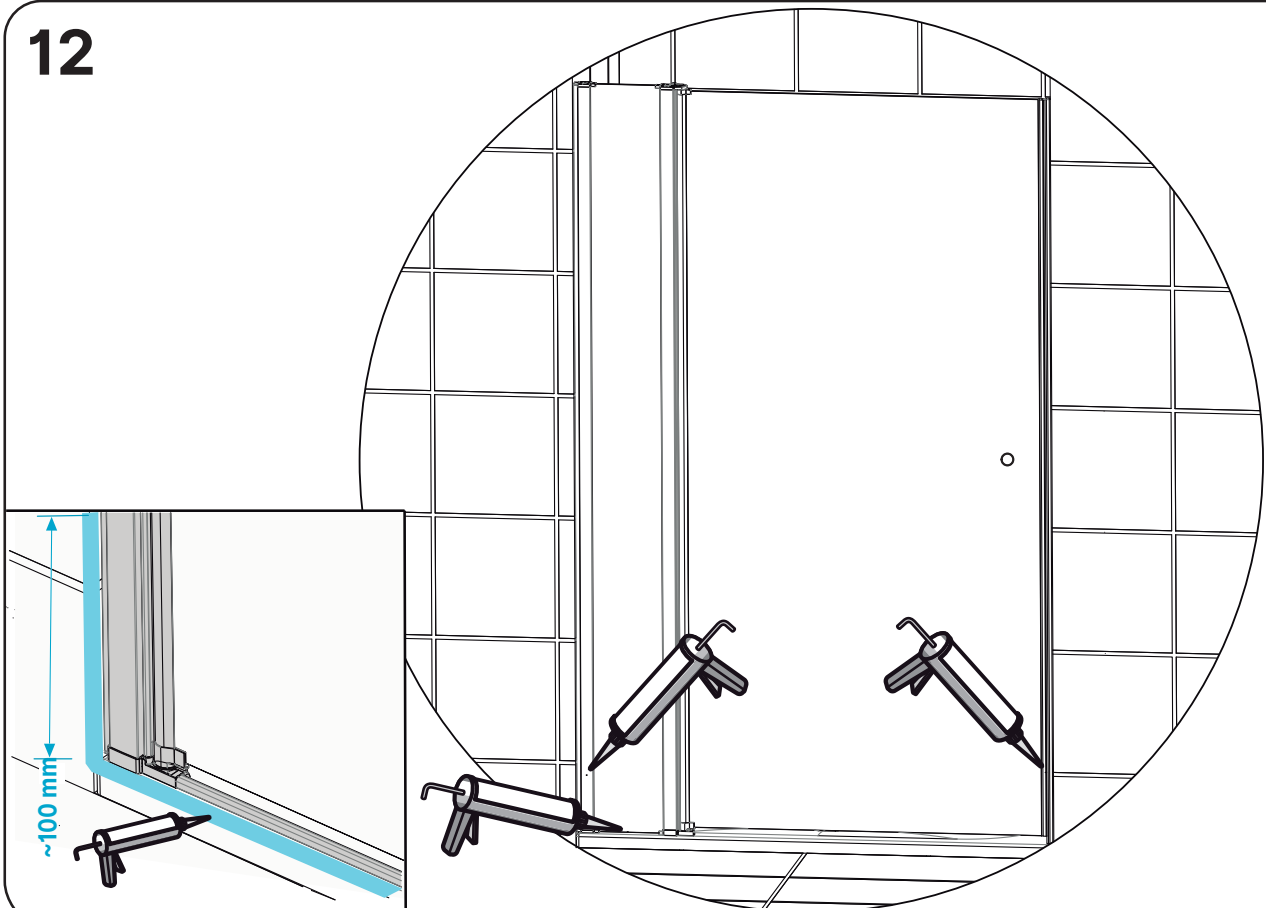

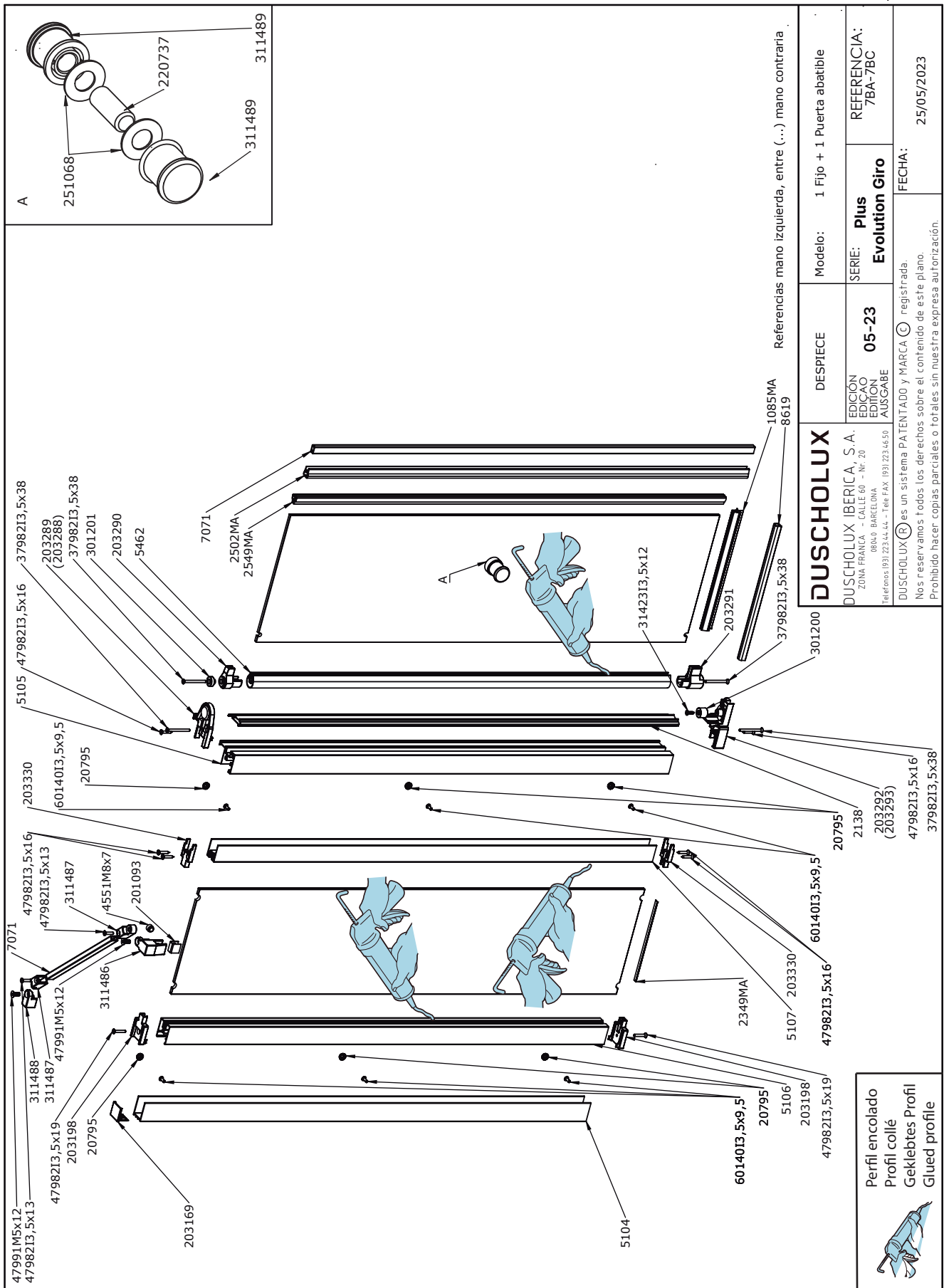

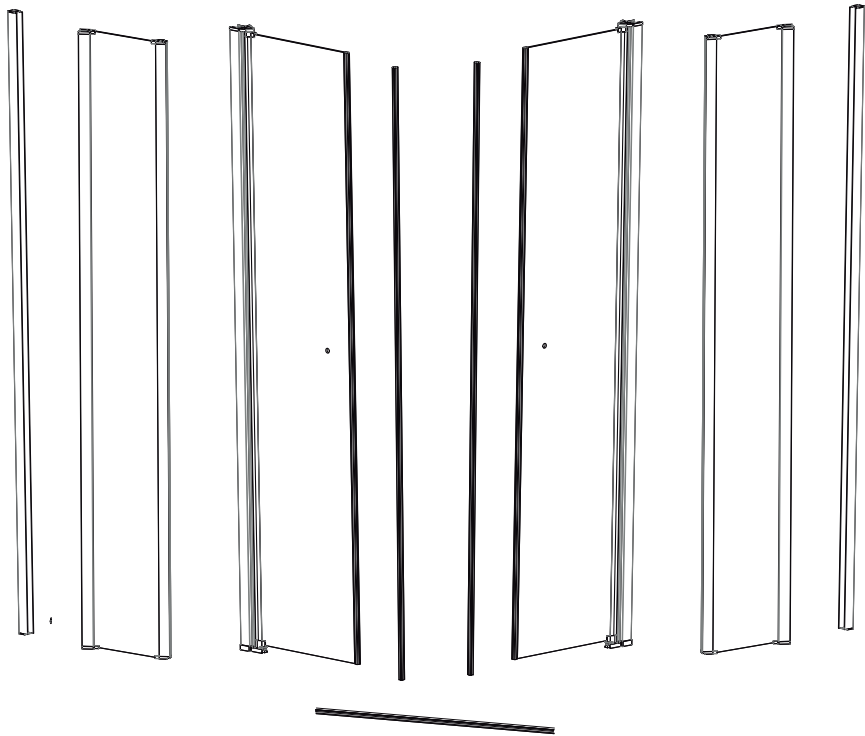

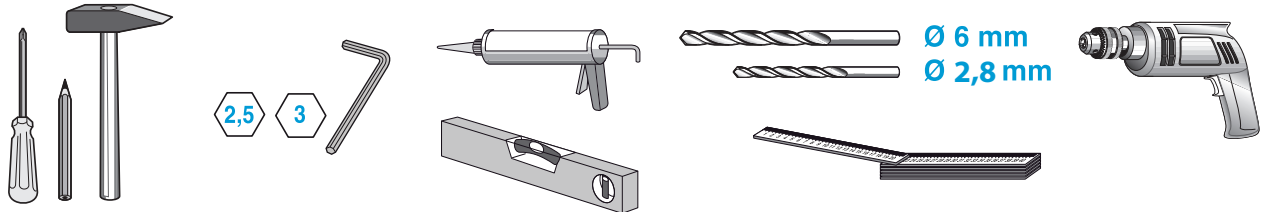

12



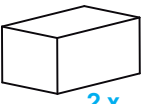

Verpackungsinhalt Package content	Contenido del embalaje Conteúdo da embalagem	Contenu de l'emballage Contenuto imballo	Verpakkingsinhoud Zawartość opakowania
			

Benötigtes Werkzeug (nicht enthalten) Necessary tools (not included) Outil Nécessaire (non fourni) Attrezzature necessaria (non inclusa)	Herramientas necesarias (no incluidas) Ferramentas necessárias (não incluídas) Gereedschap (niet ingesloten) Niezbędne narzędzia (nie zawarte w opakowaniu)
	

Zubehör Equipment	Accesorios Acessorios	Accessoires Accessori	Toebehoren Zestaw montażowy
 <b>6 x S6</b>  <b>6 x 47981I4,8x38</b>  <b>12 x 60140I3,5x9,5</b>  <b>12 x 20795</b>	 <b>4 x 47991M5x12</b>  <b>4 x 47982I3,5x13</b>  <b>18 mm</b> <b>2 x</b>	 <b>2 x 311488</b>  <b>4 x 311487</b>  <b>4 x 311486</b>	 <b>2 x 201093</b>

1

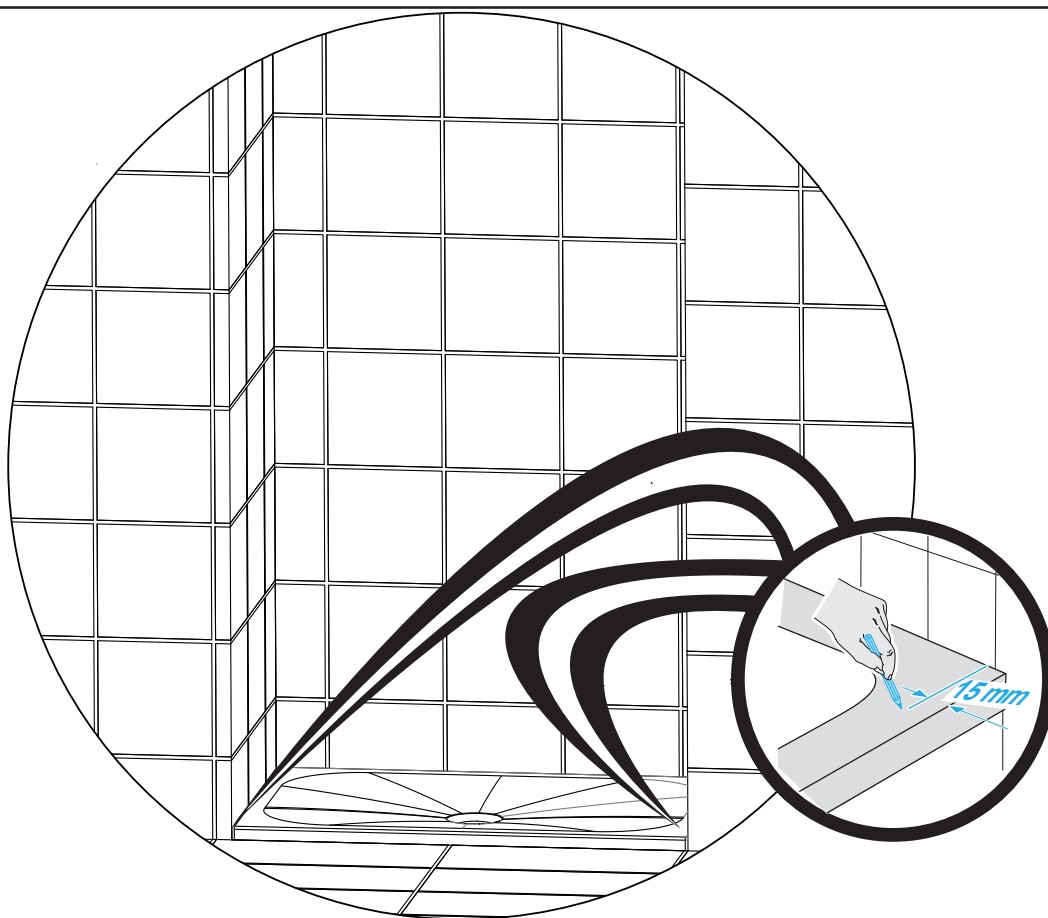

2

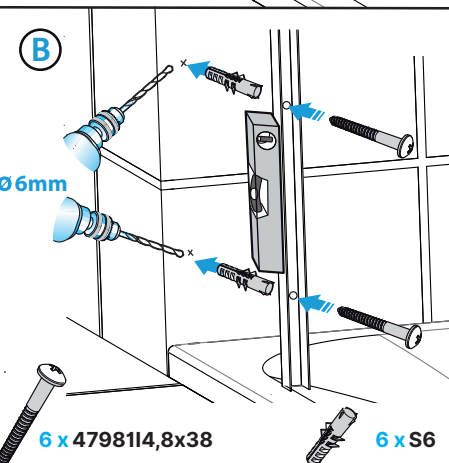
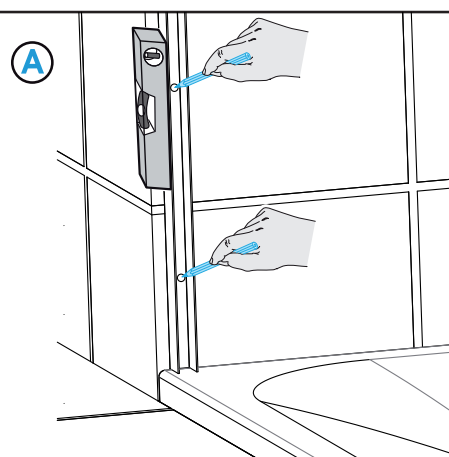
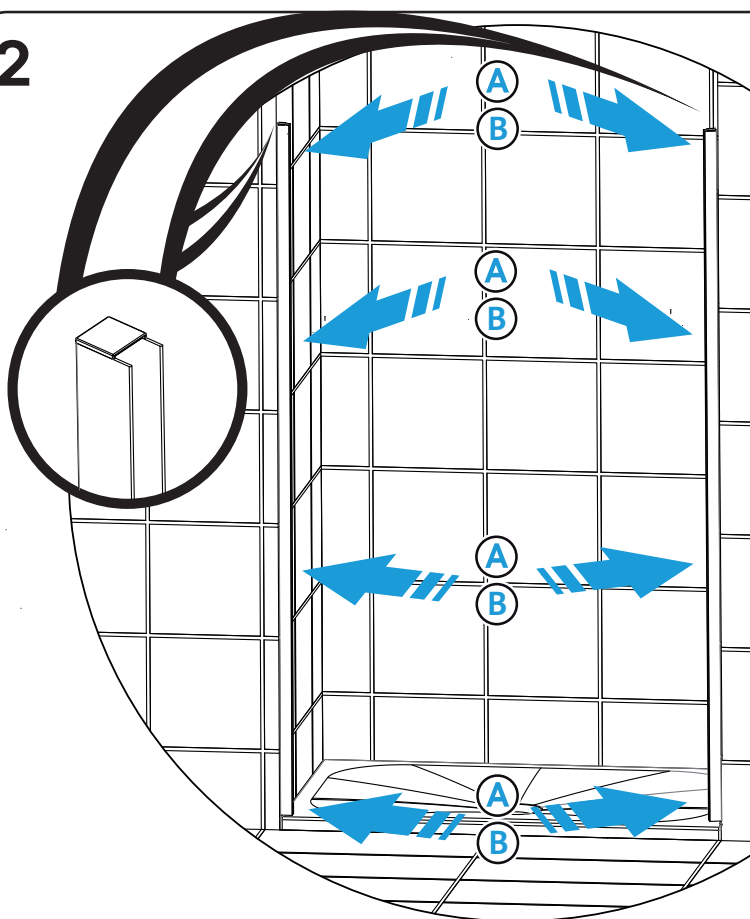

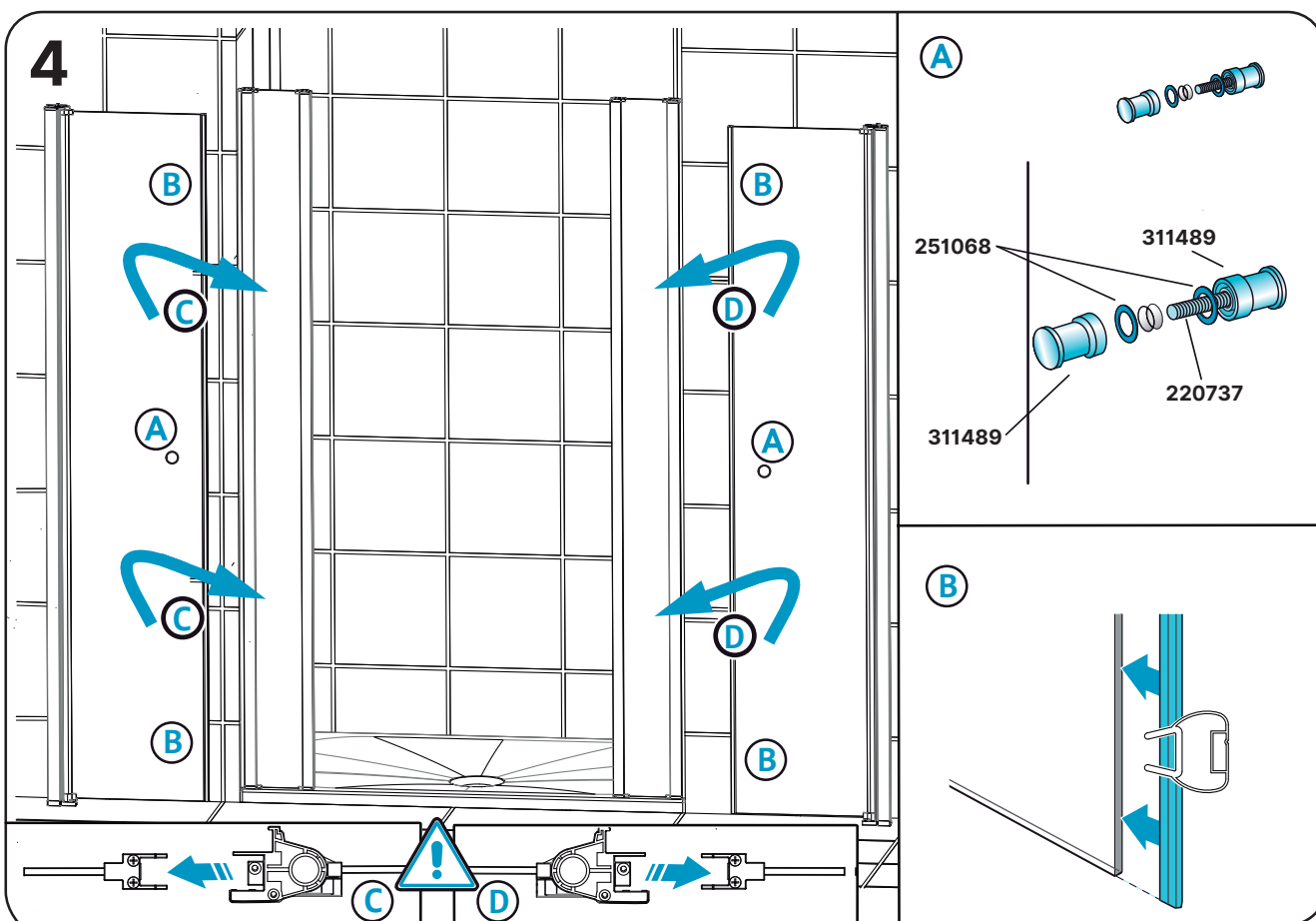
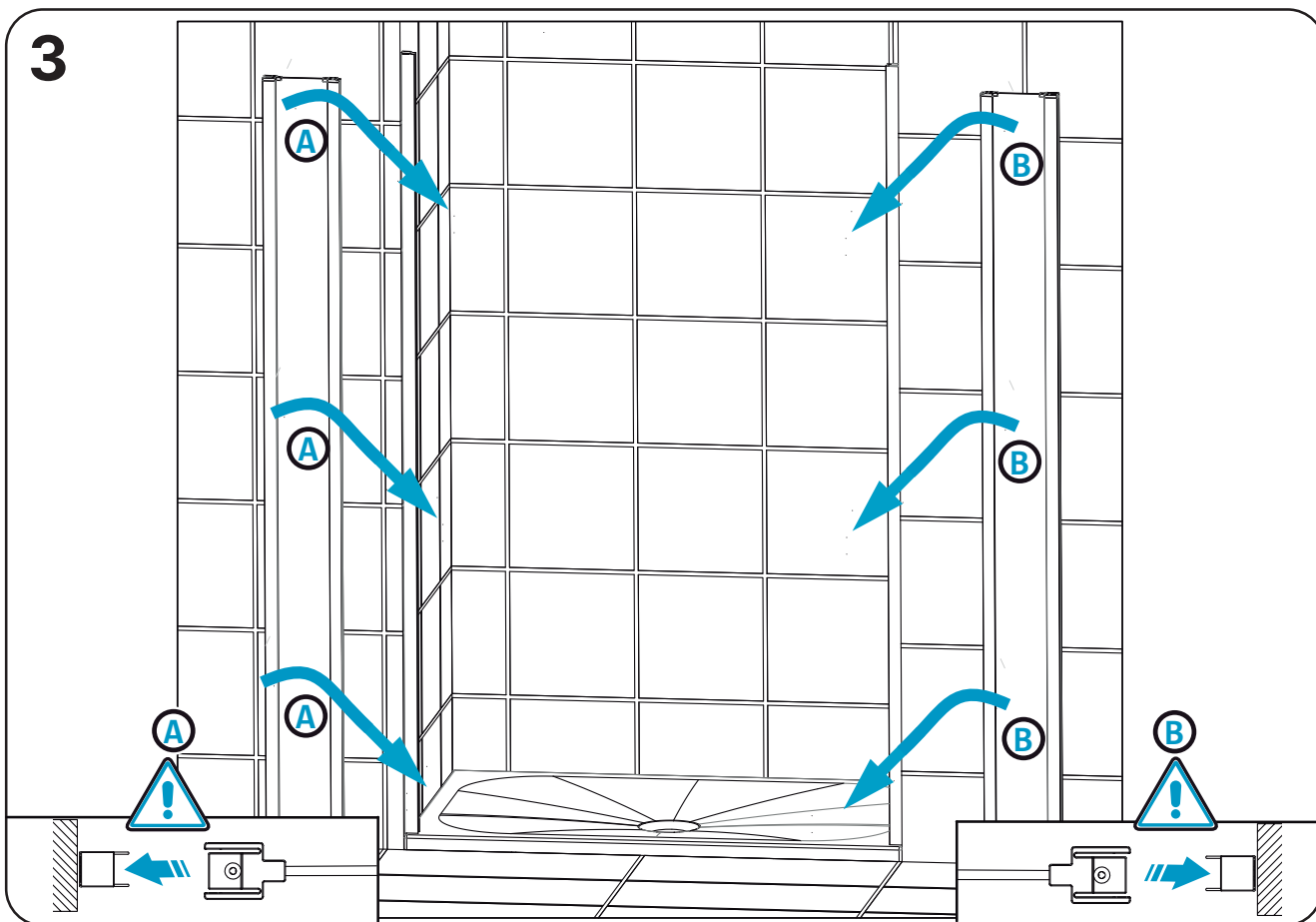

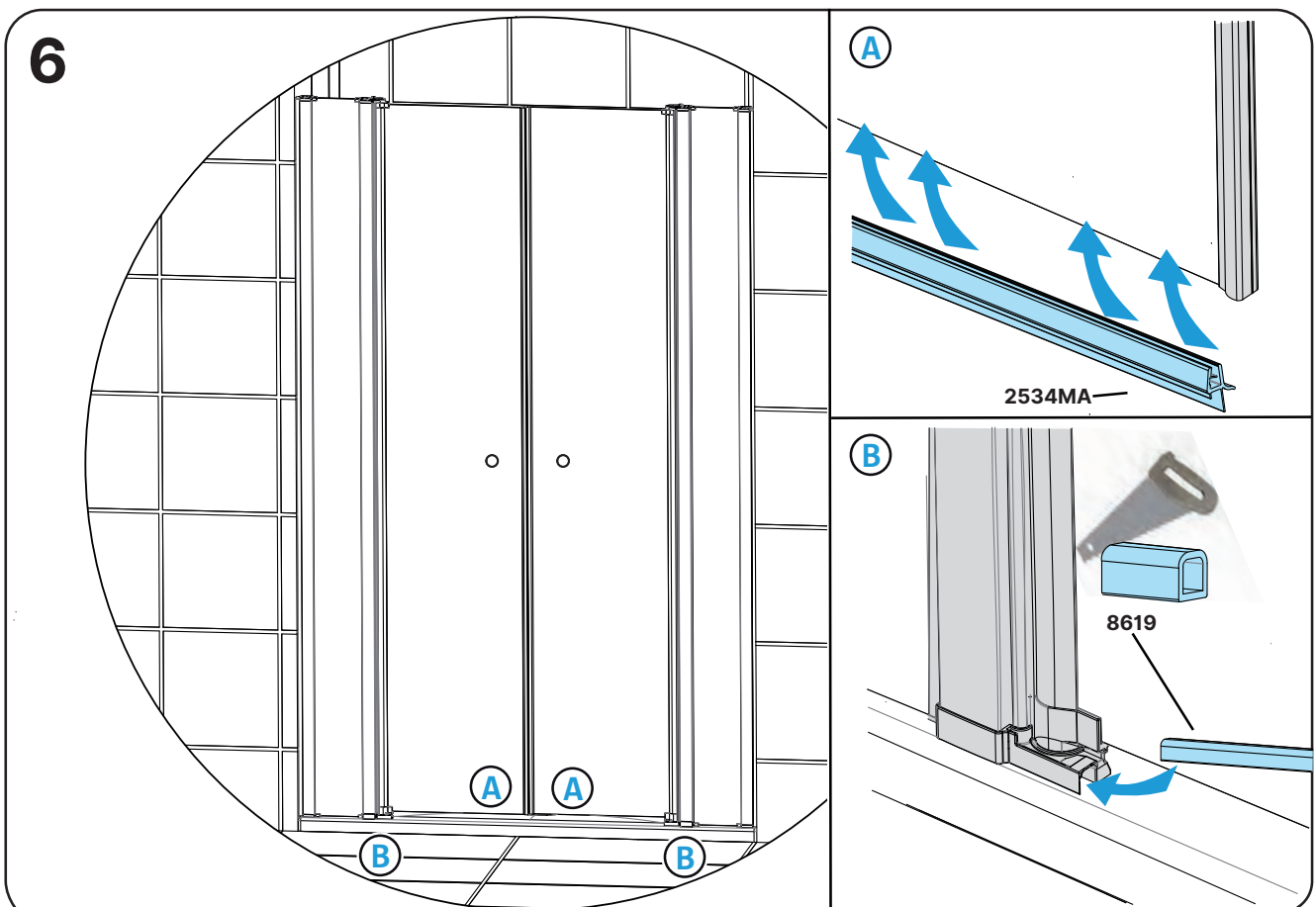
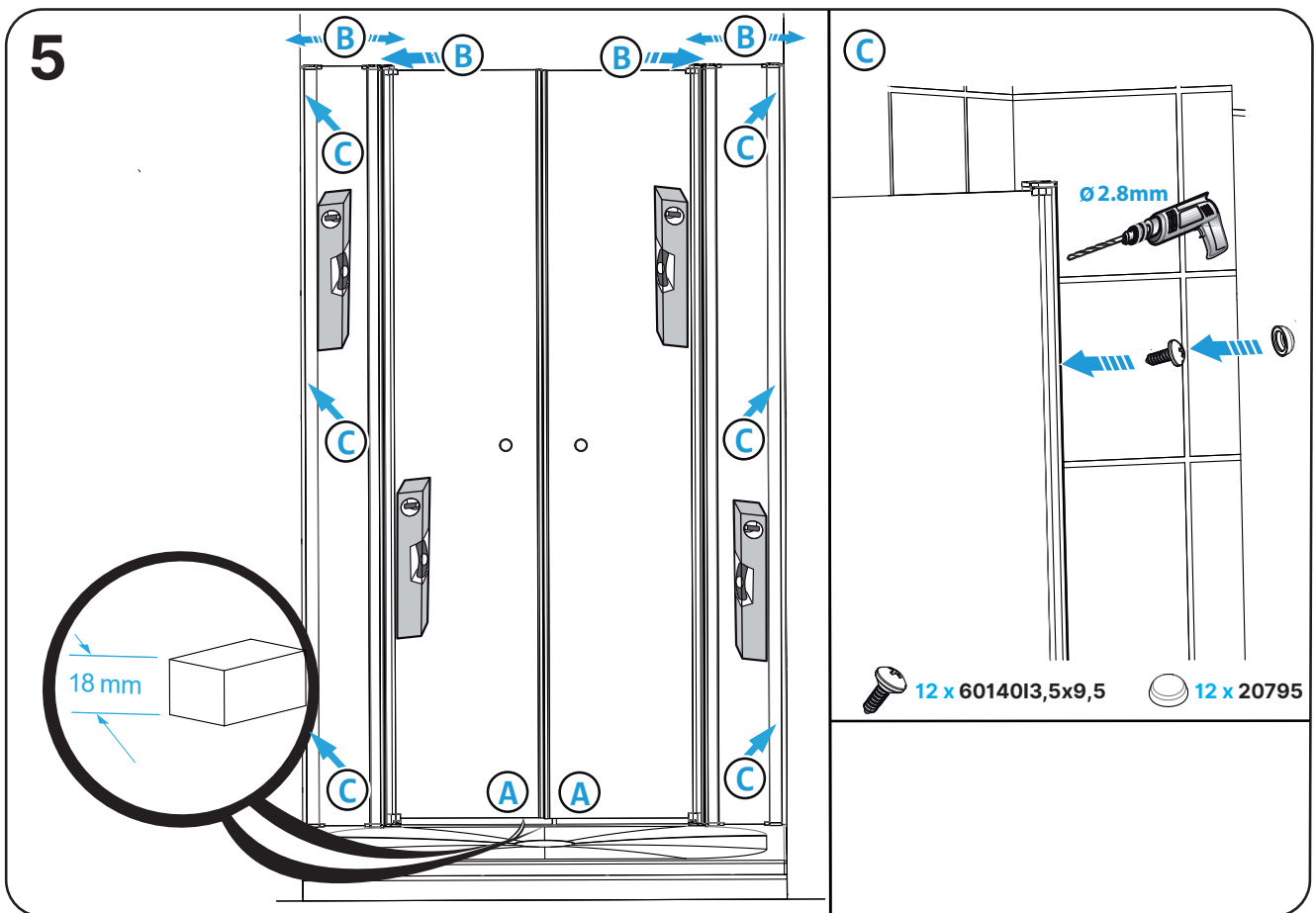

7

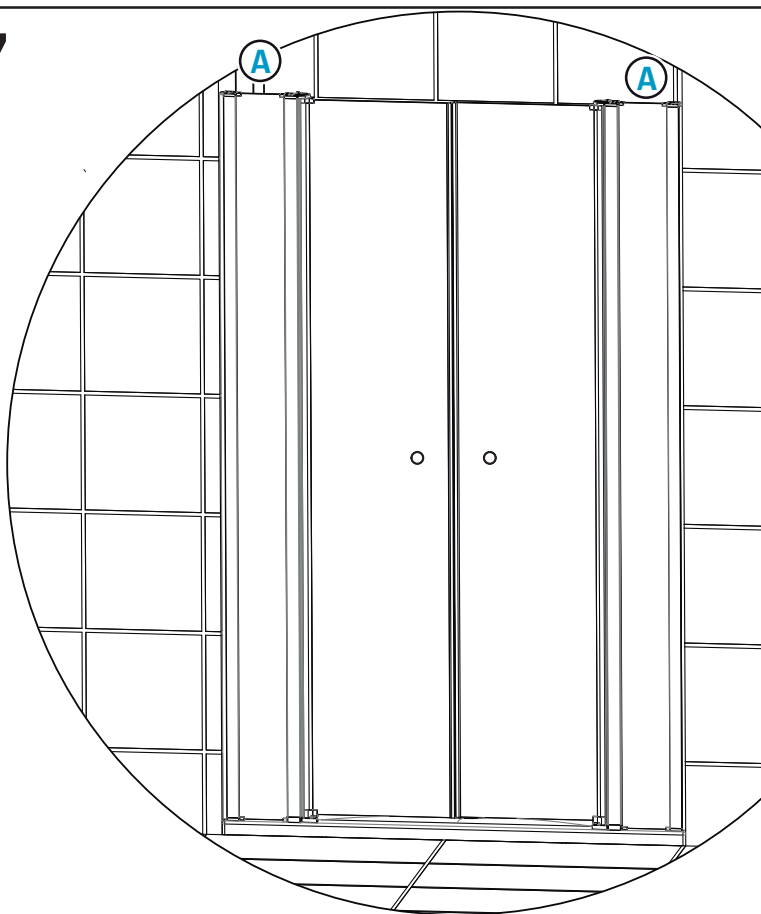

A

Montaje del soporte superior:  
Upper support assembly:  
Ensemble de support supérieur:

pages  
8-9

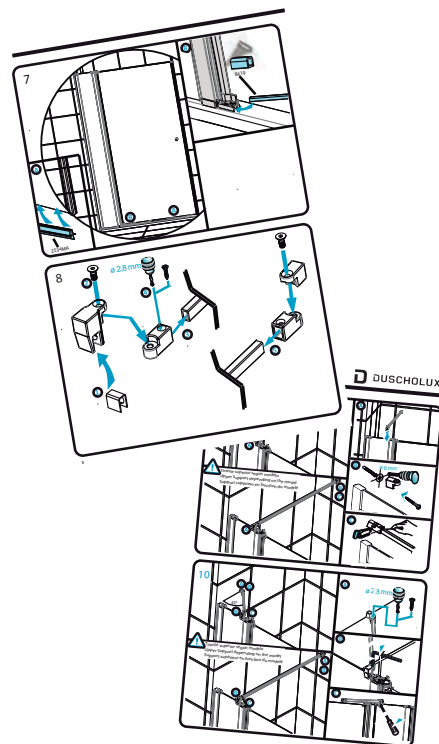

8

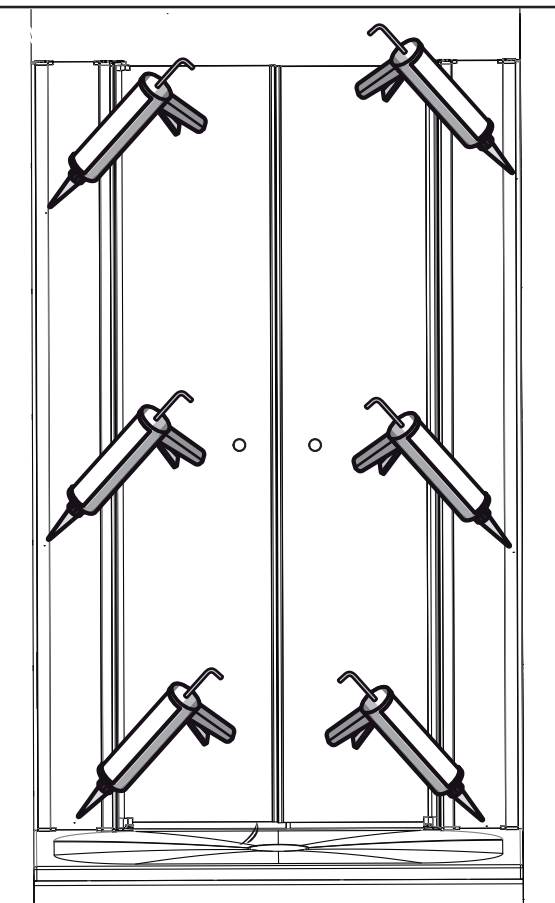



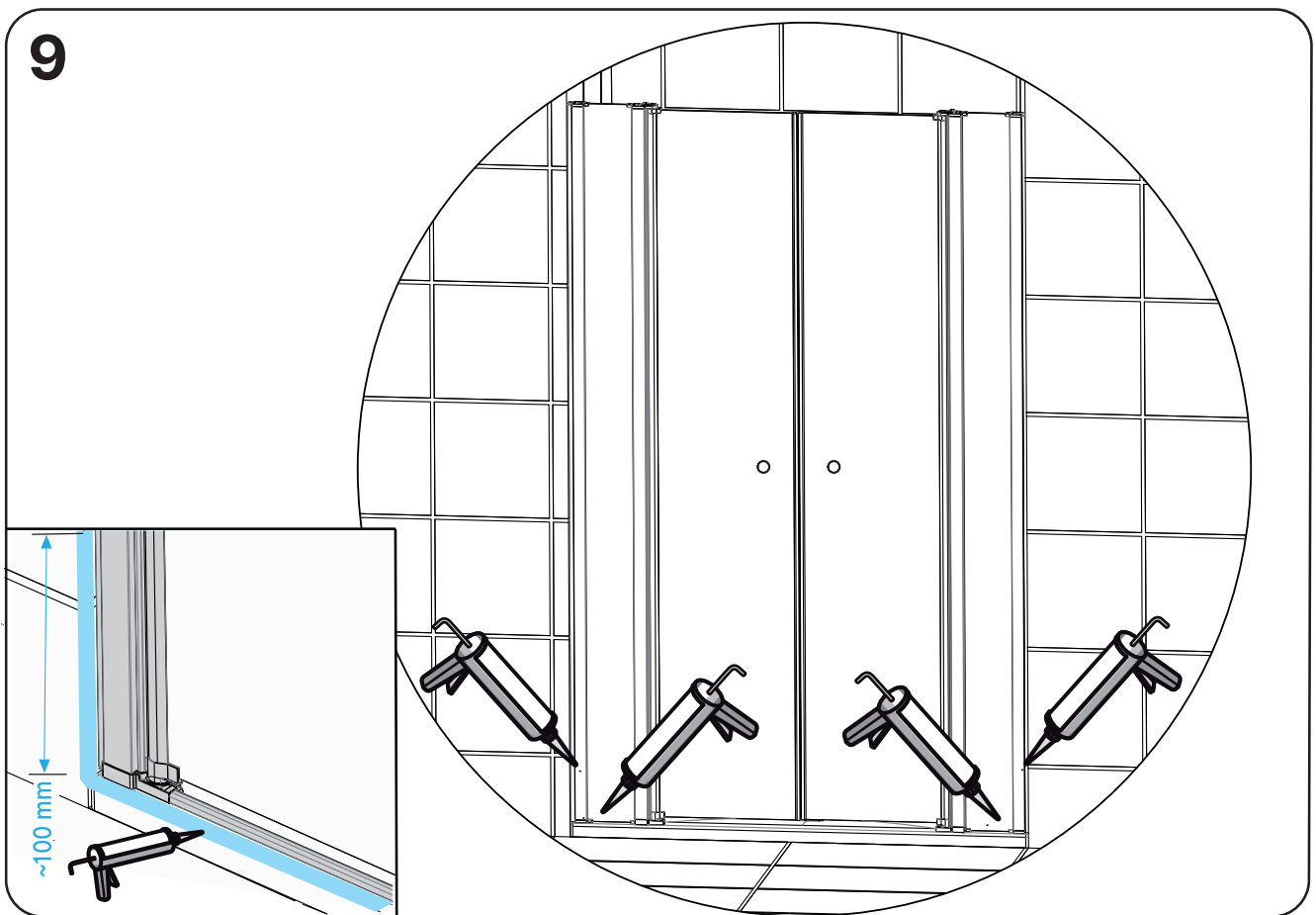



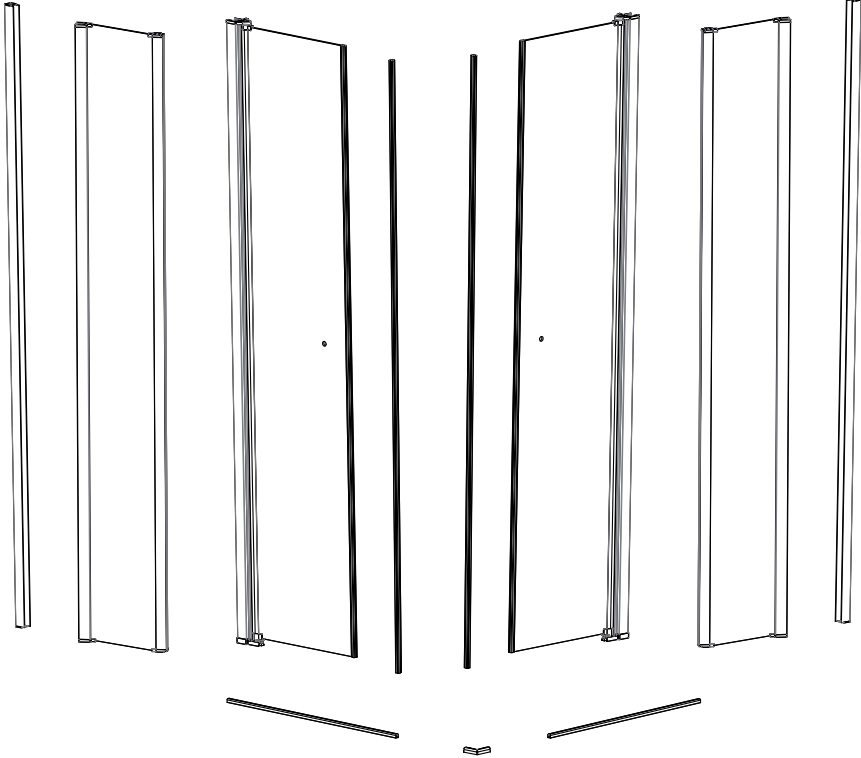

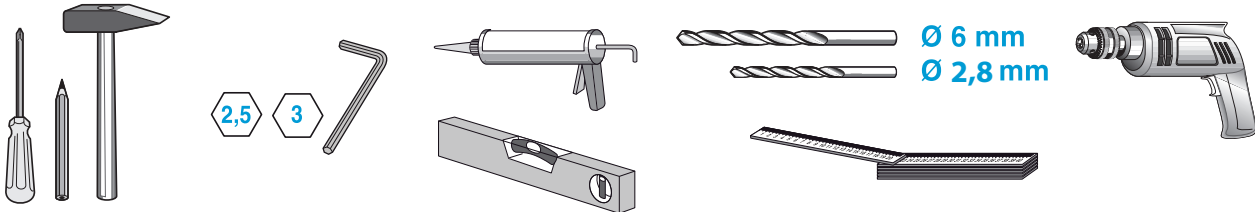

Verpackungsinhalt Package content	Contenido del embalaje Conteúdo da embalagem	Contenu de l'emballage Contenuto imballo	Verpakkinginhoud Zawartość opakowania
			

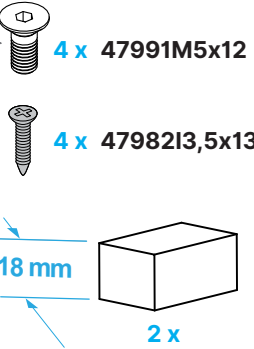
Benötigtes Werkzeug (nicht enthalten) Necessary tools (not included) Outil Nécessaire (non fourni) Attrezzature necessaria (non inclusa)	Herramientas necesarias (no incluidas) Ferramentas necessárias (não incluídas) Gereedschap (niet ingesloten) Niezbędne narzędzia (nie zawarte w opakowaniu)
	

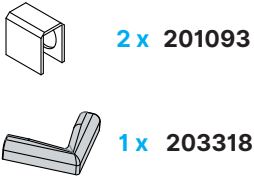
Zubehör Equipment	Accesorios Acessorios	Accessoires Accessori	Toebehoren Zestaw montażowy
			

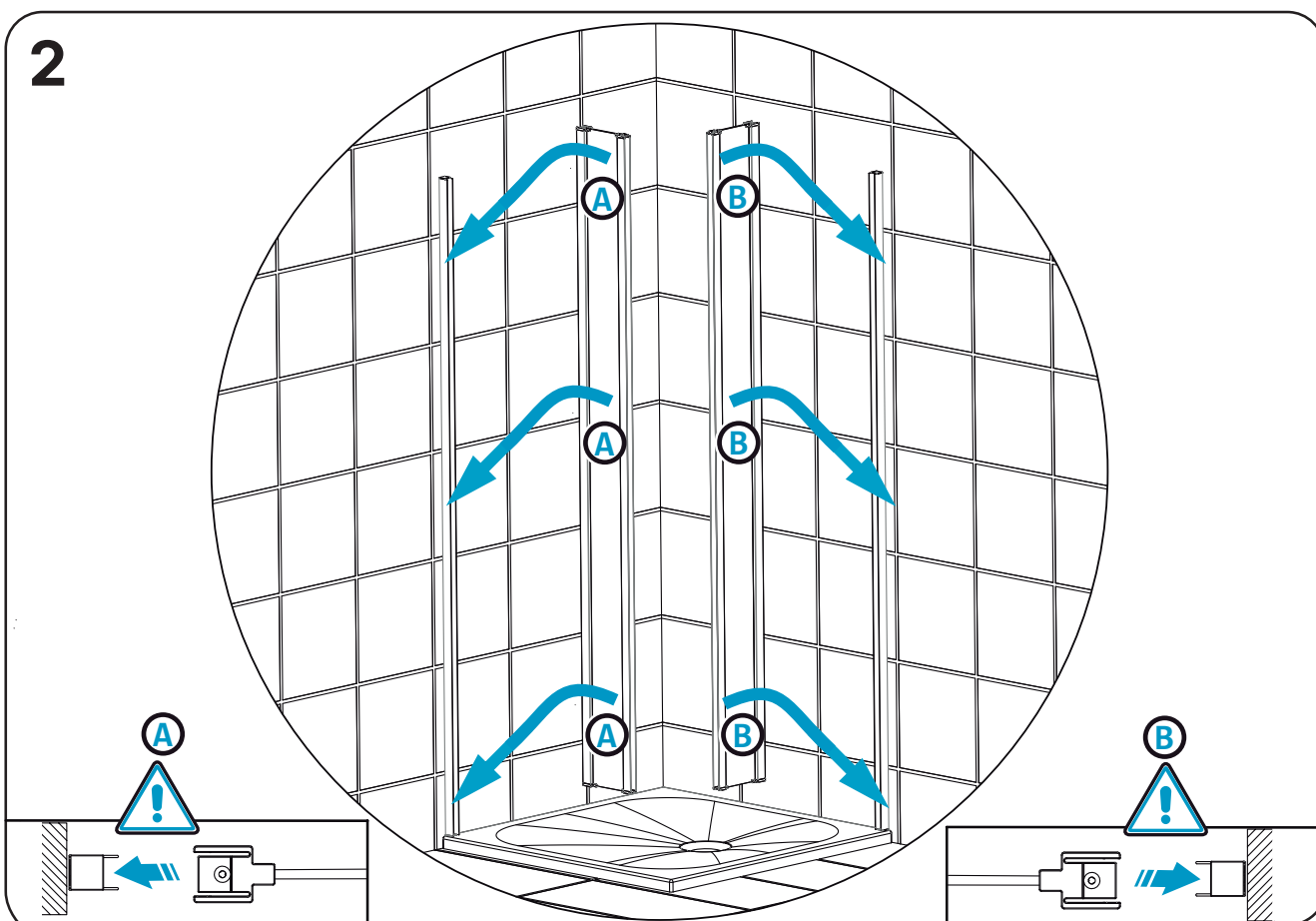
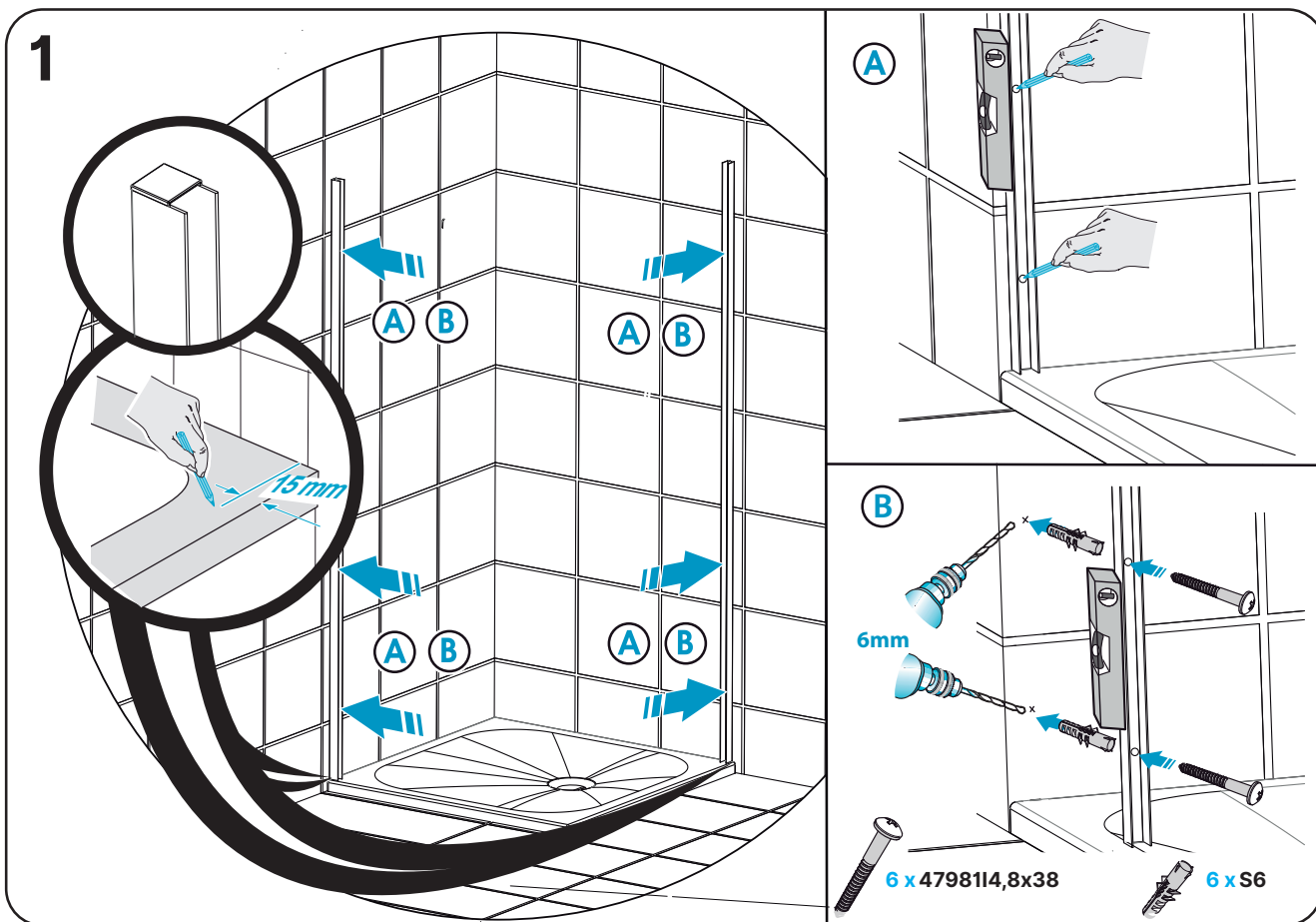

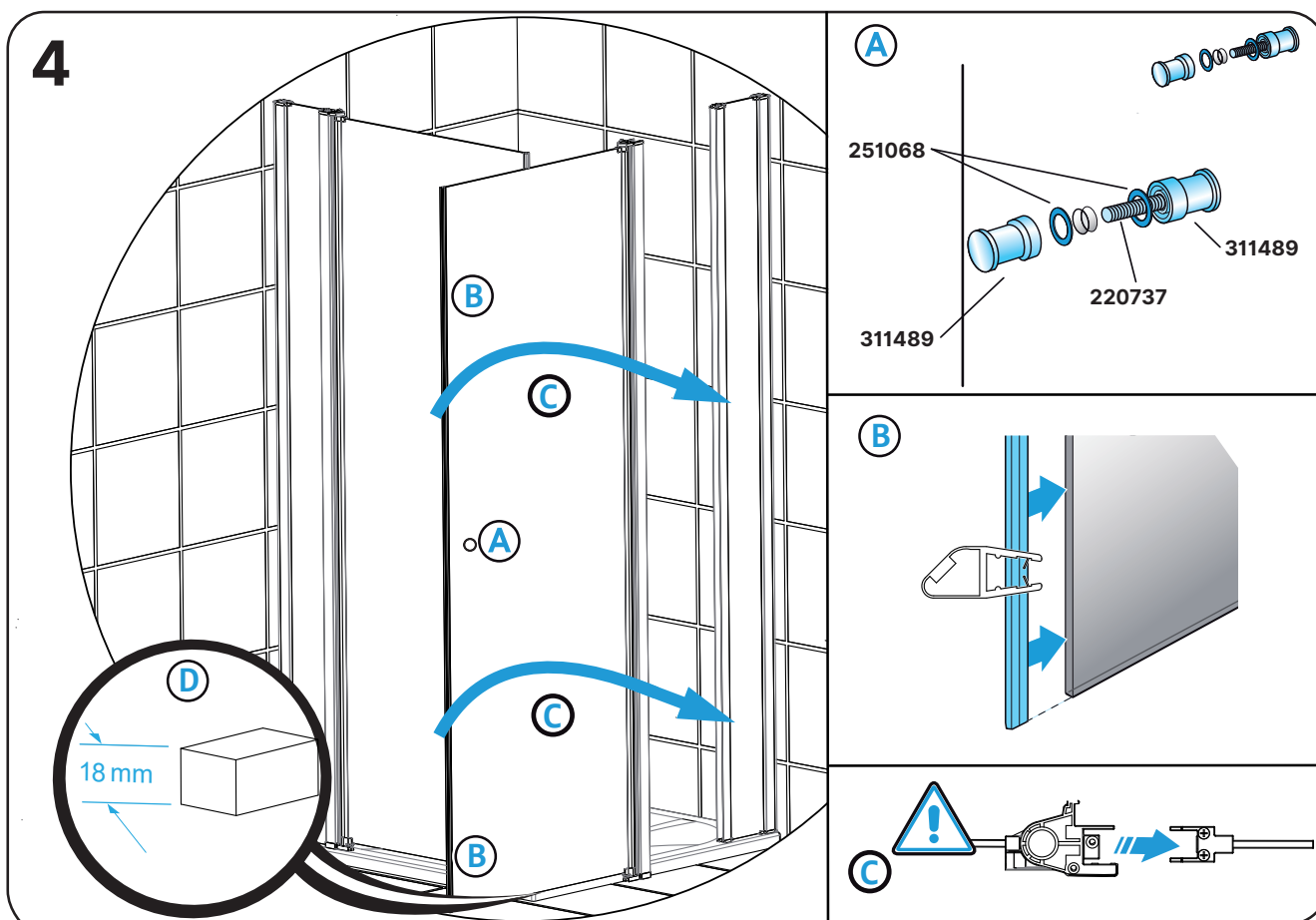
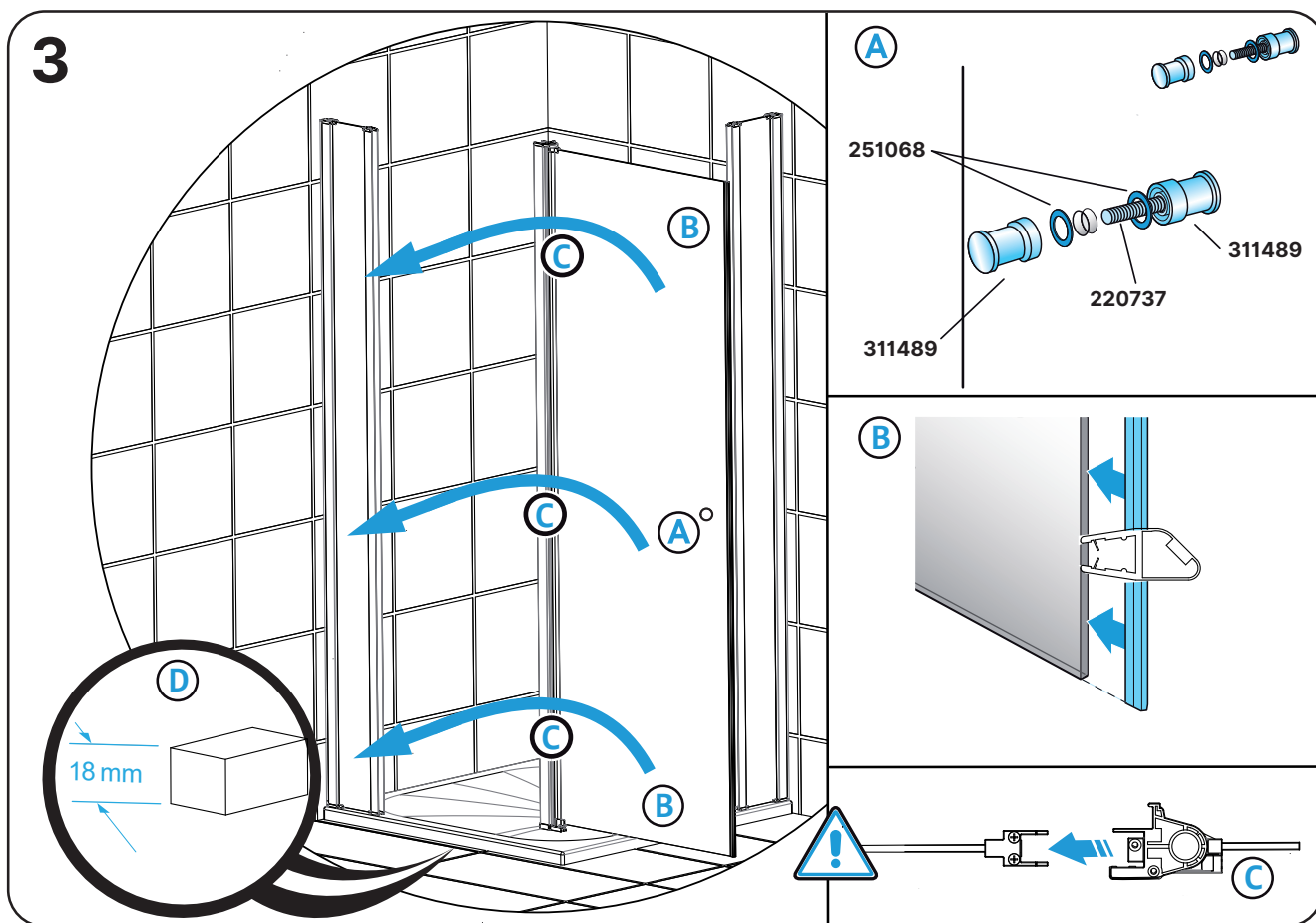

5

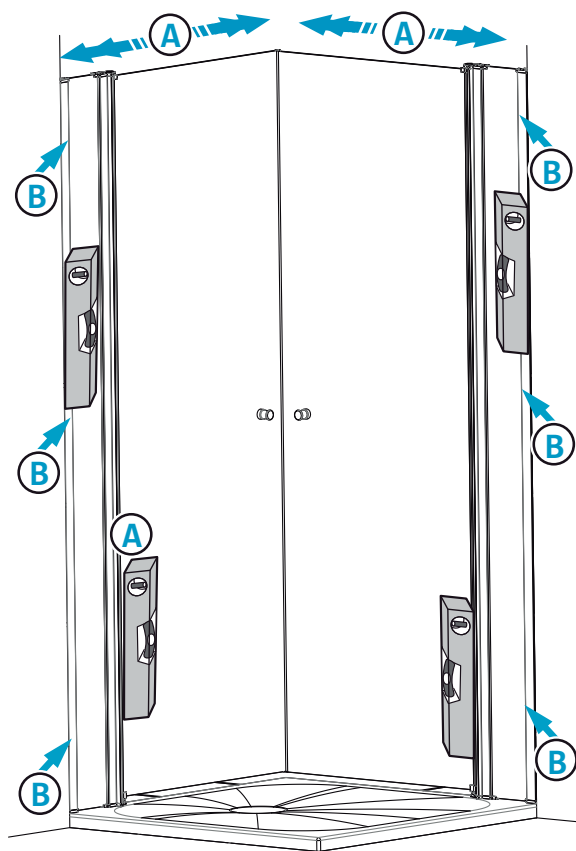

B

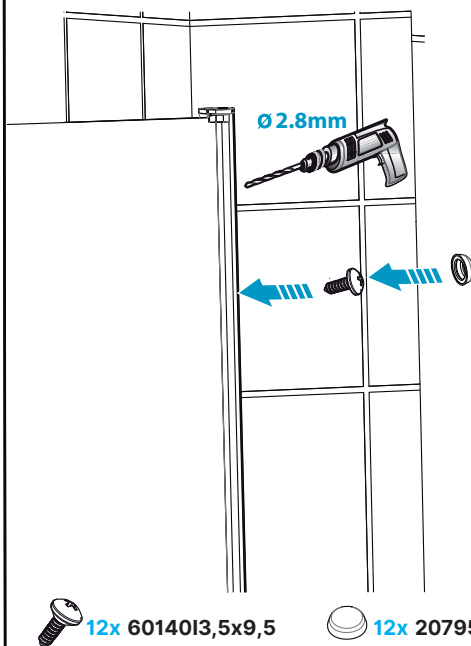

6

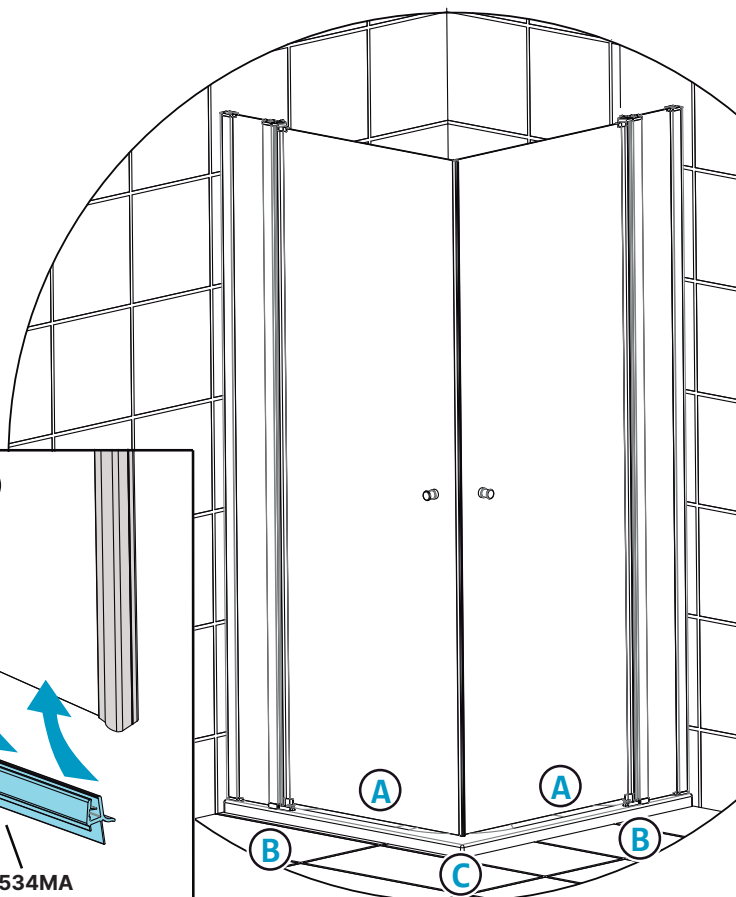

A

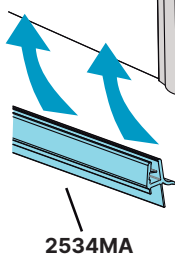

B

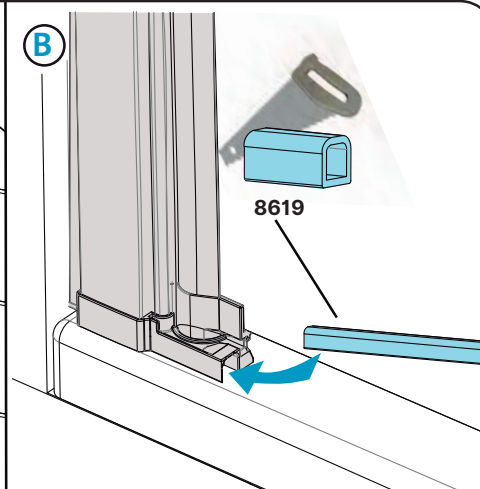

C

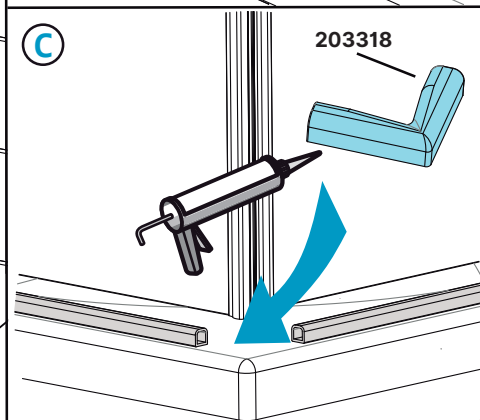

7

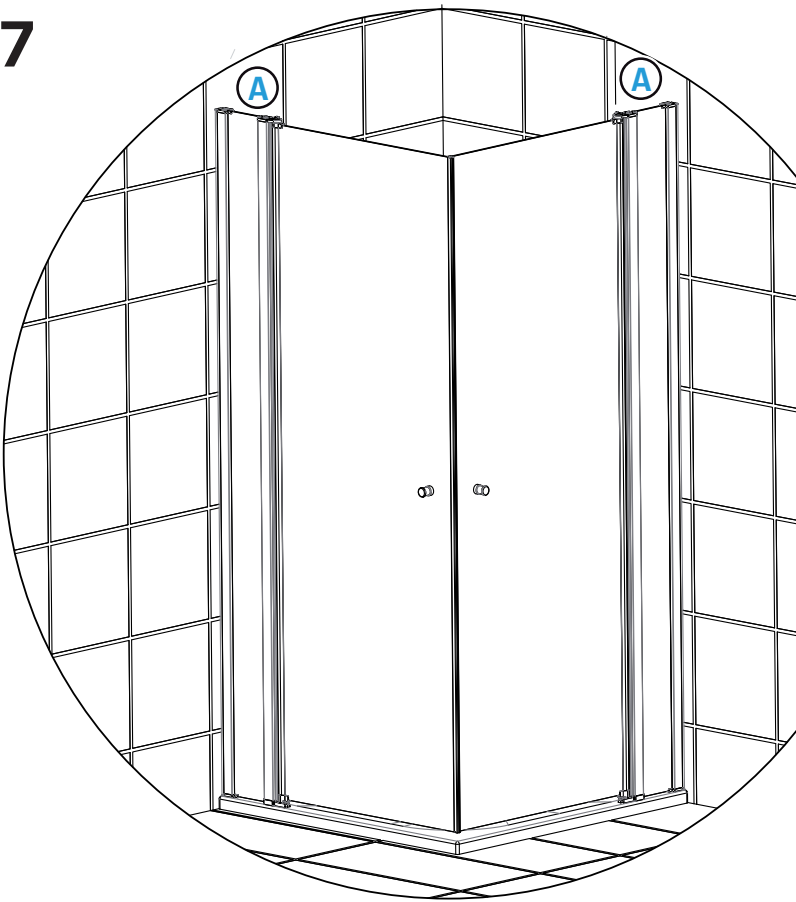

A

Montaje del soporte superior:  
Upper support assembly:  
Ensemble de support supérieur:

pages  
8-9

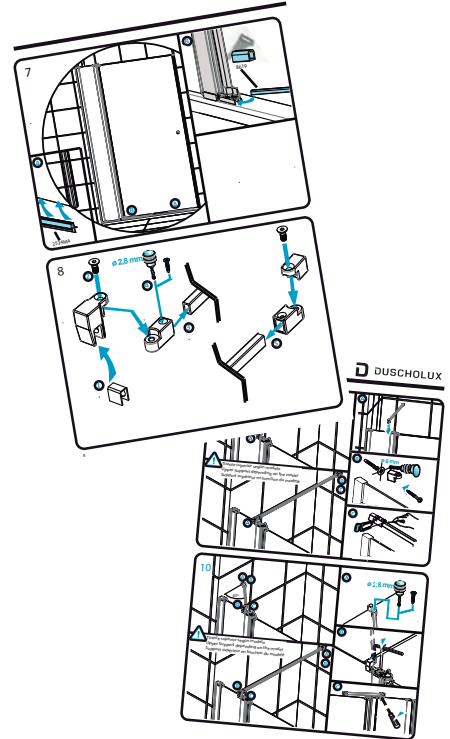

8

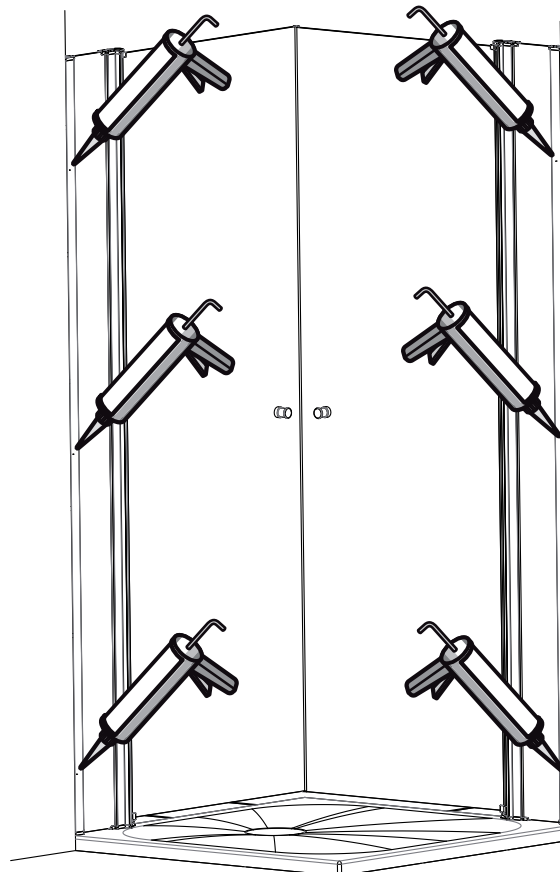



9

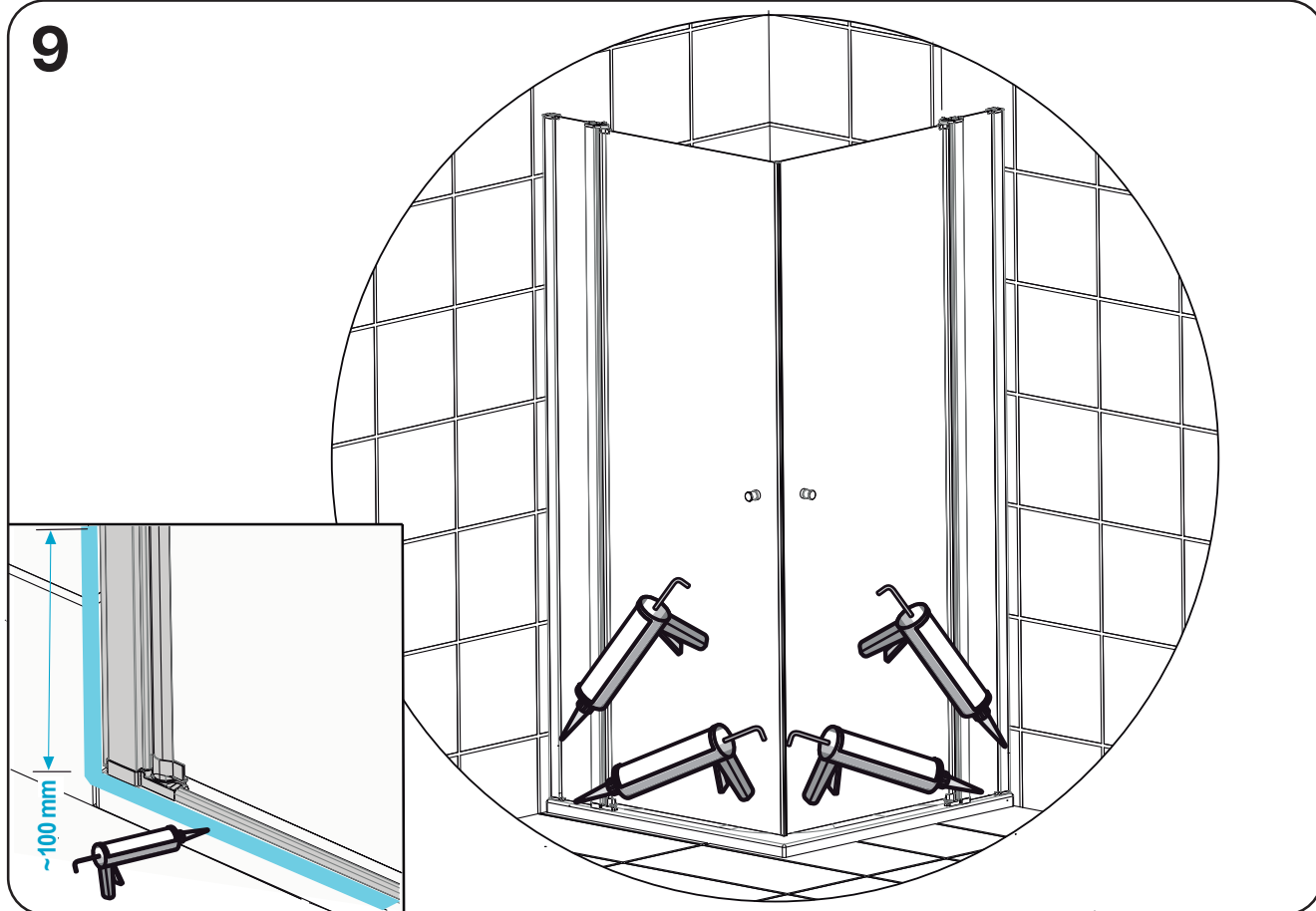



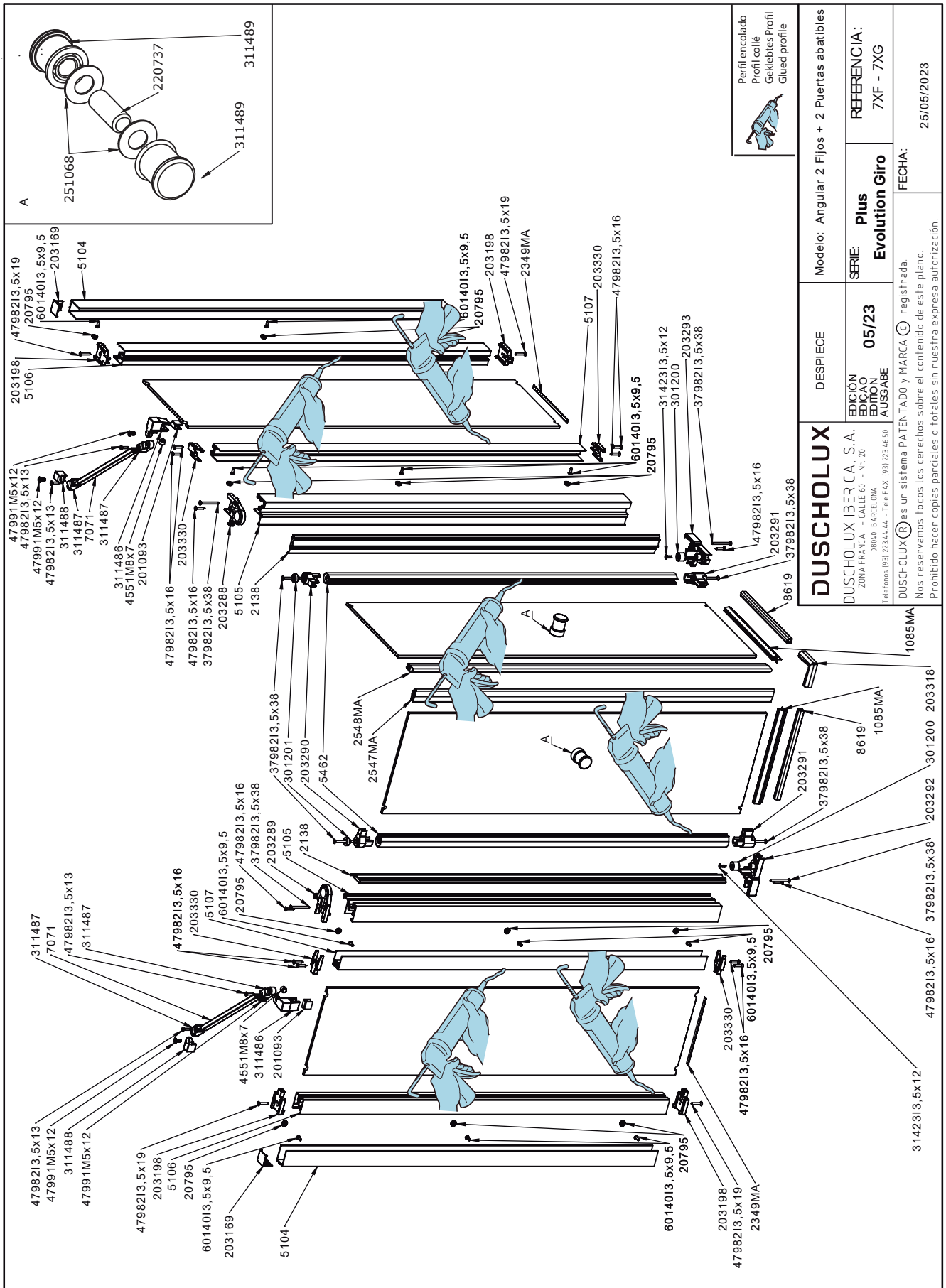

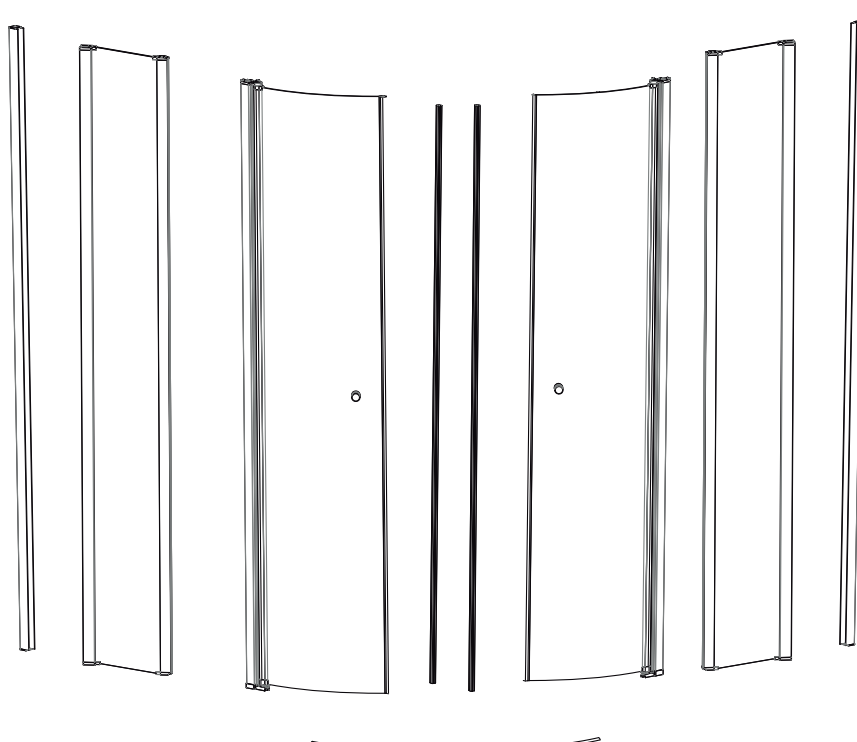

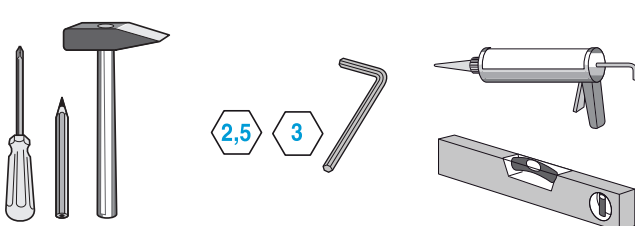
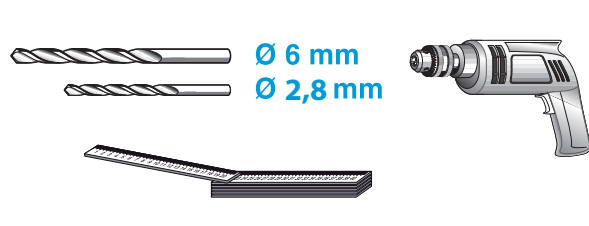
Verpackungsinhalt Package content	Contenido del embalaje Conteúdo da embalagem	Contenu de l'emballage Contenuto imballo	Verpakkingsinhoud Zawartość opakowania
			

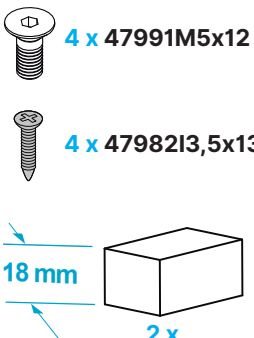
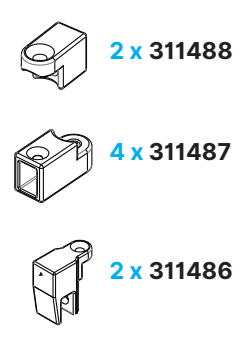
Benötigtes Werkzeug (nicht enthalten) Necessary tools (not included) Outil Nécessaire (non fourni) Attrezzature necessaria (non inclusa)	Herramientas necesarias (no incluidas) Ferramentas necessarias (não incluídas) Gereedschap (niet ingesloten) Niezbędne narzędzia (nie zawarte w opakowaniu)
	

Zubehör Equipment	Accesorios Acessorios	Accessoires Accessori	Toebehoren Zestaw montazowy
			

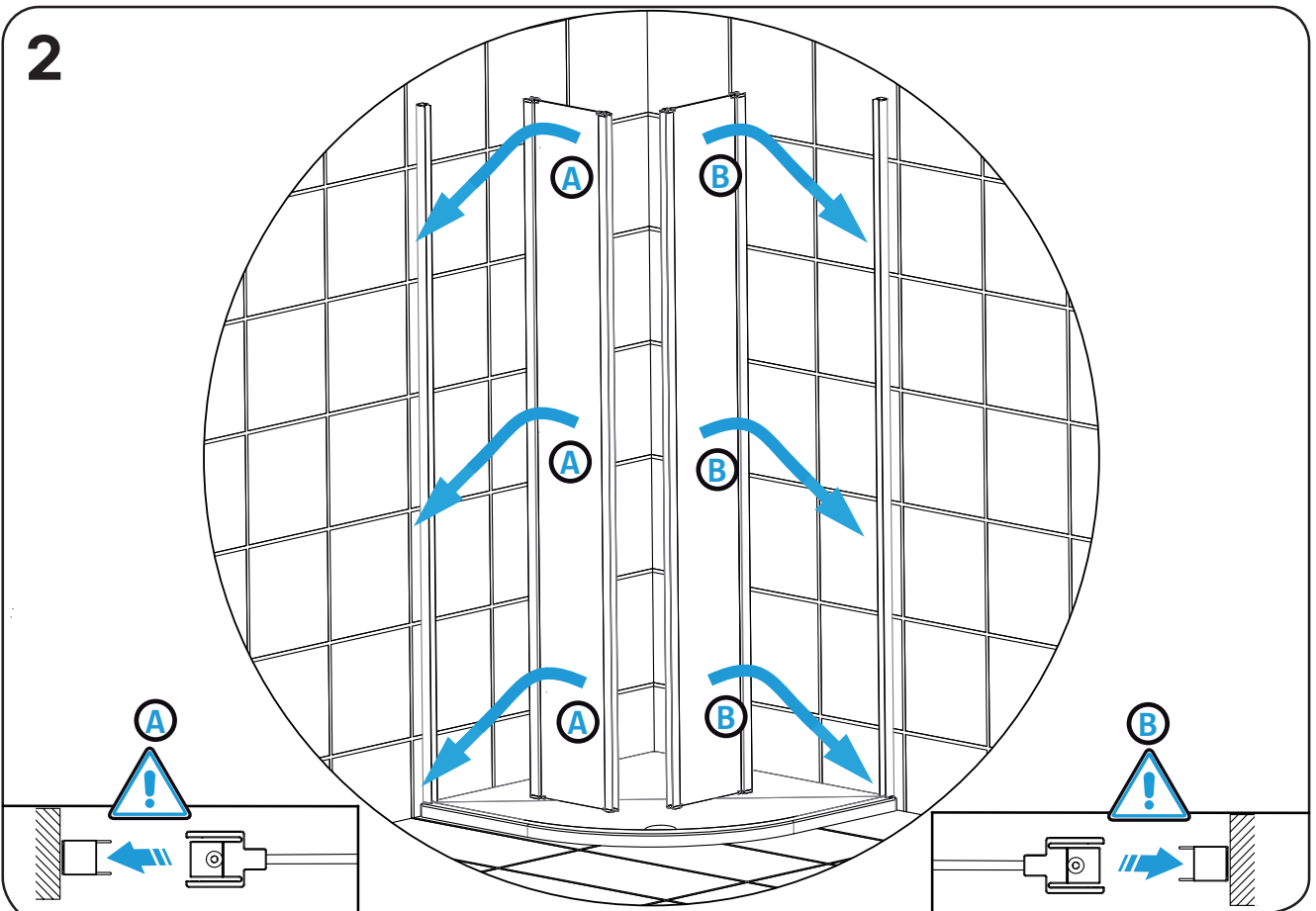

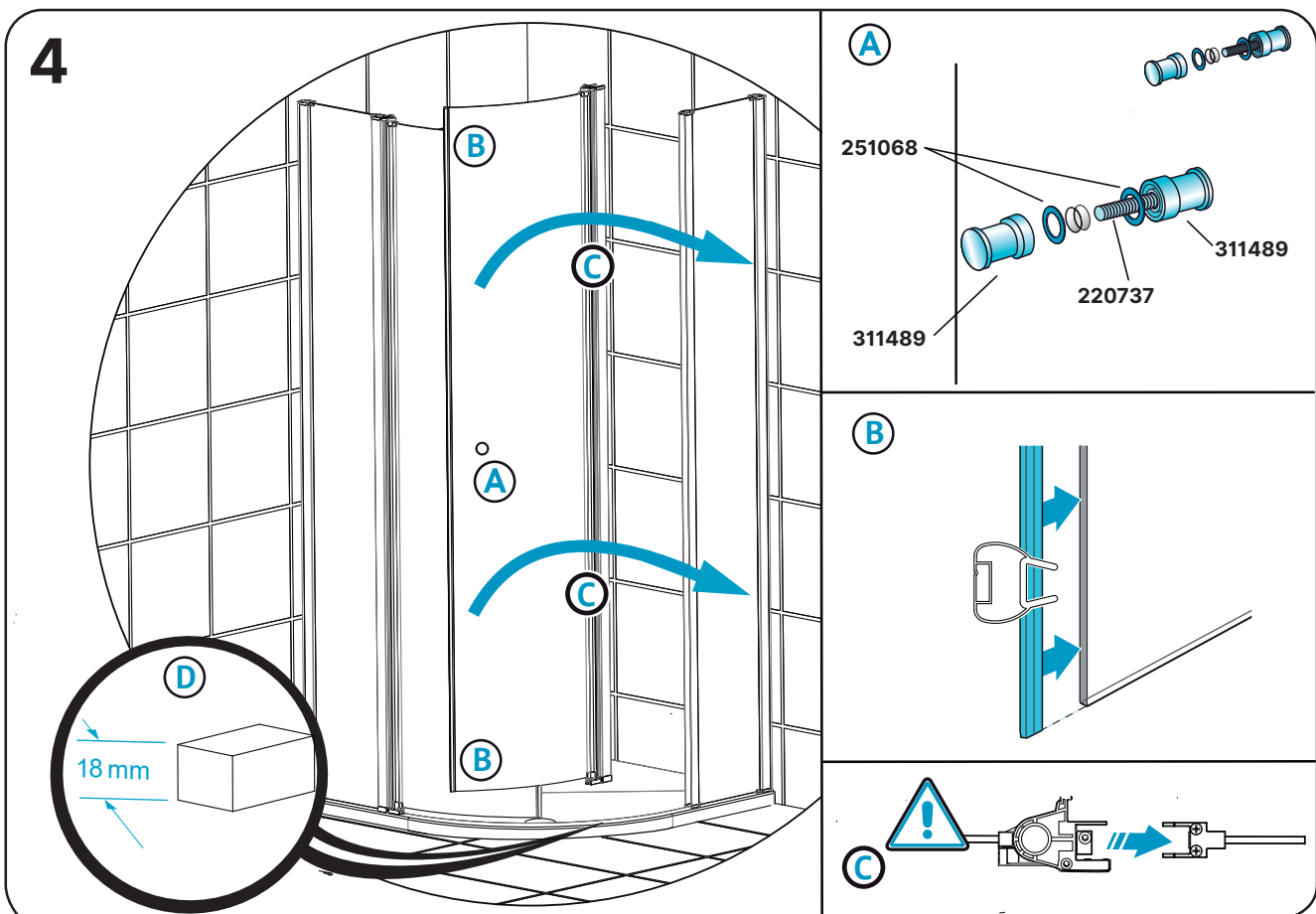
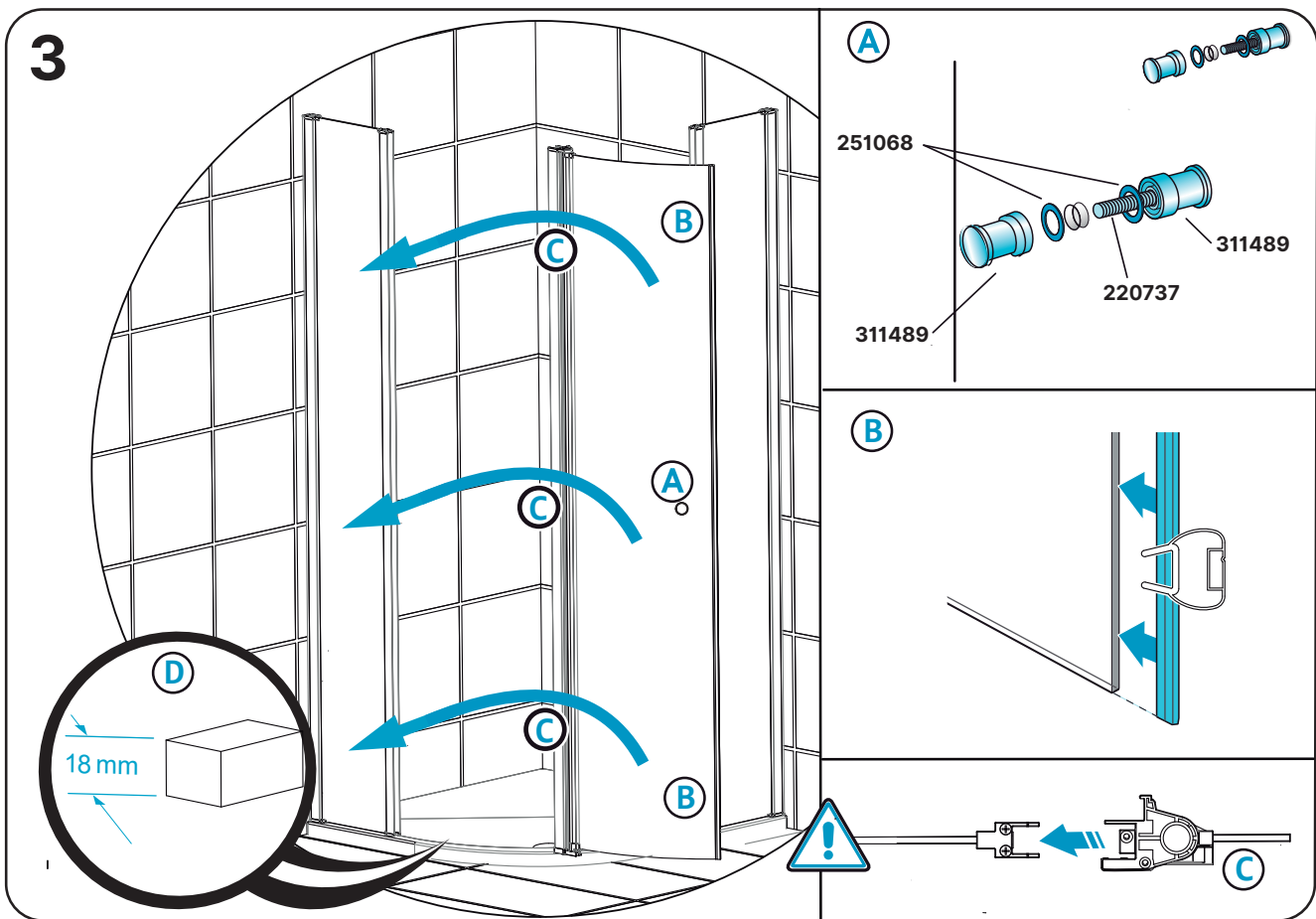

5

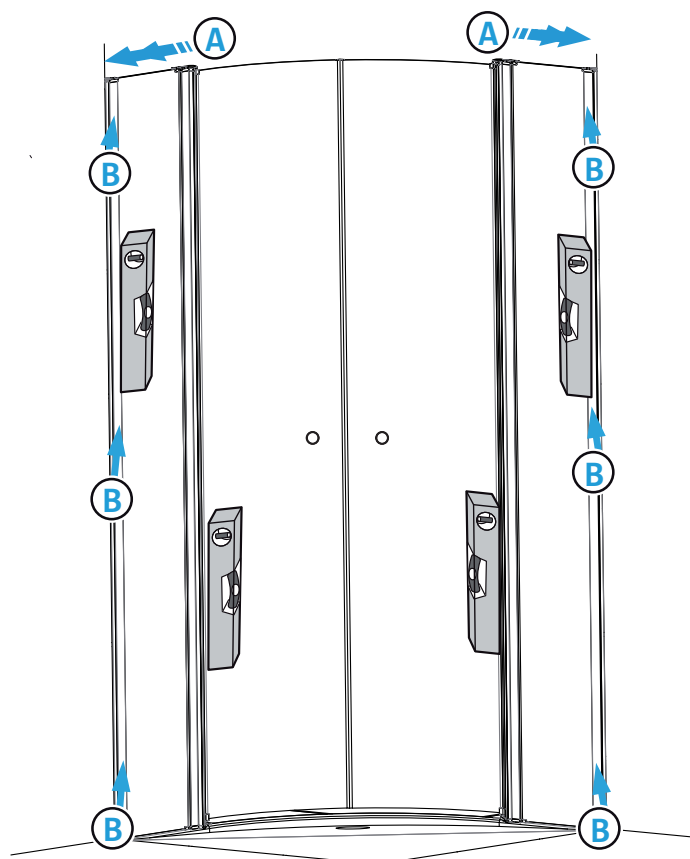

B

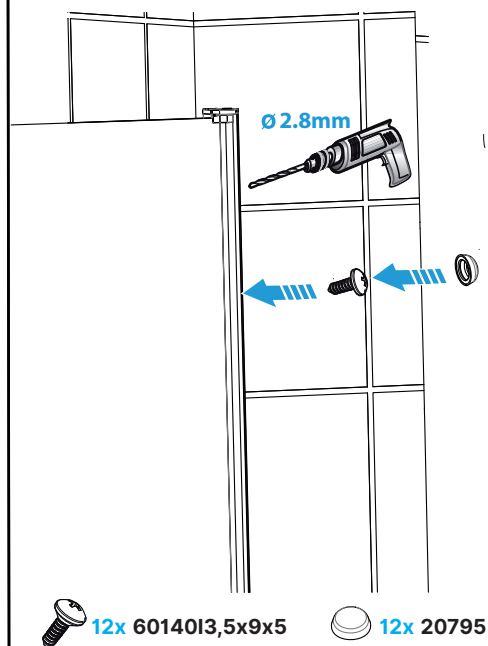

6

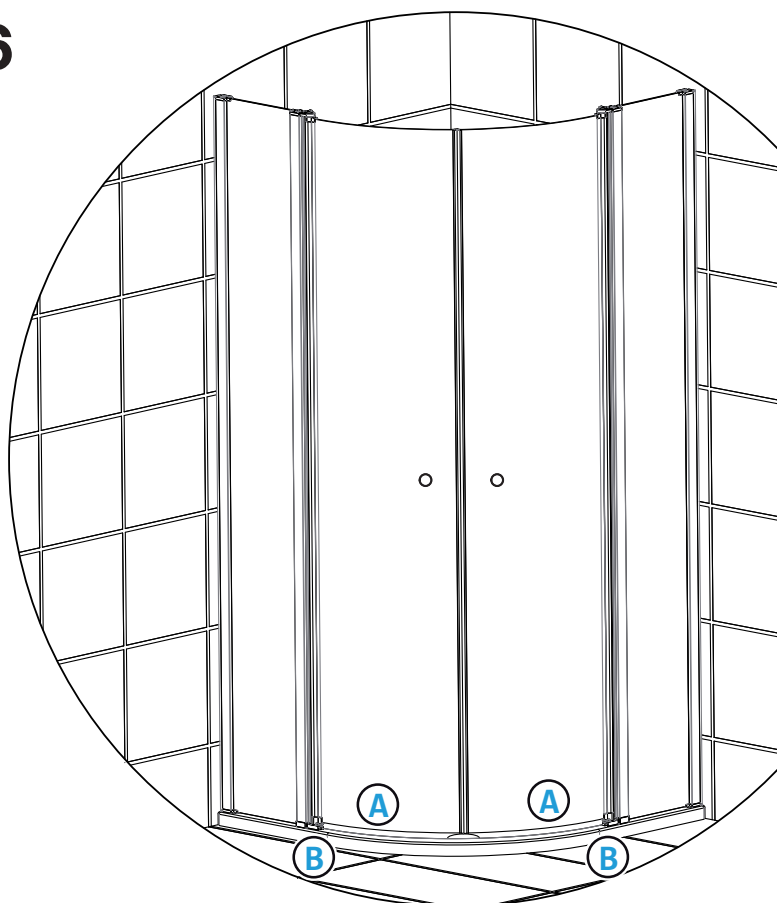

A

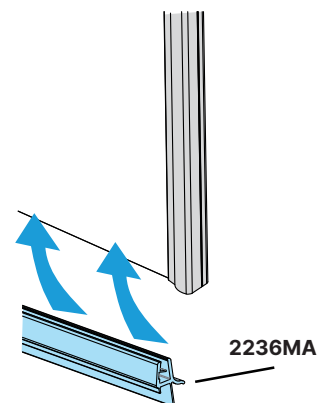

B

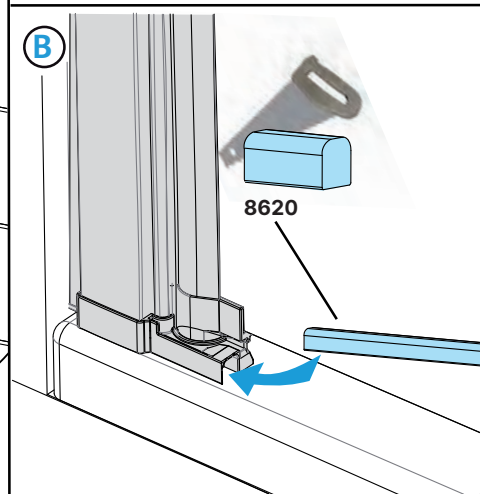

7

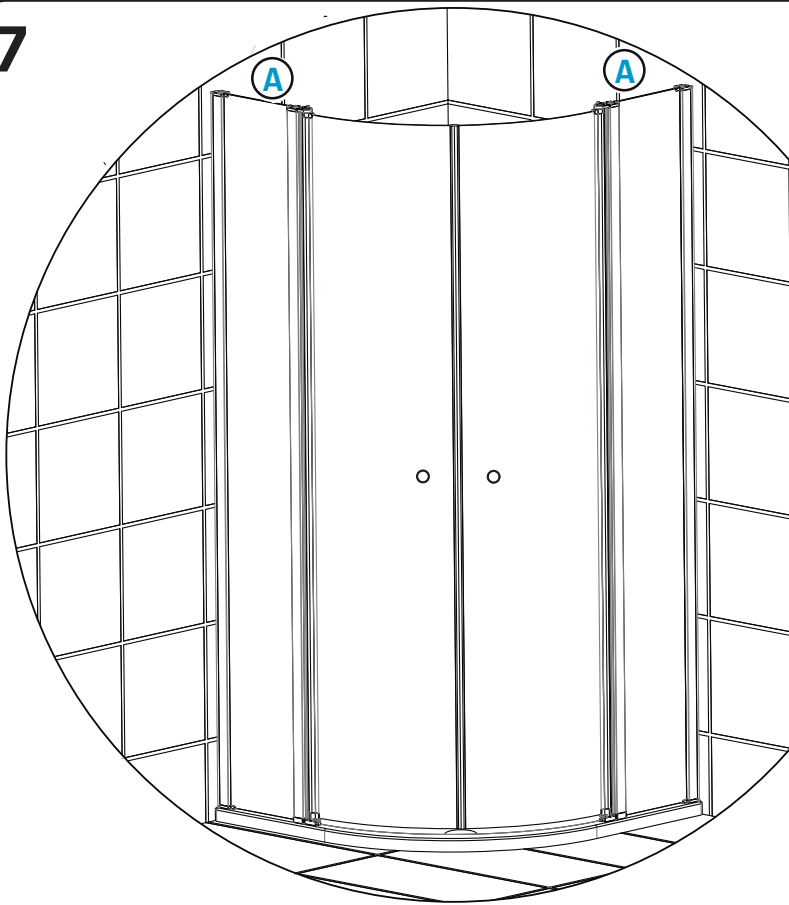

A

Montaje del soporte superior:  
Upper support assembly:  
Ensemble de support supérieur:

pages  
8-9

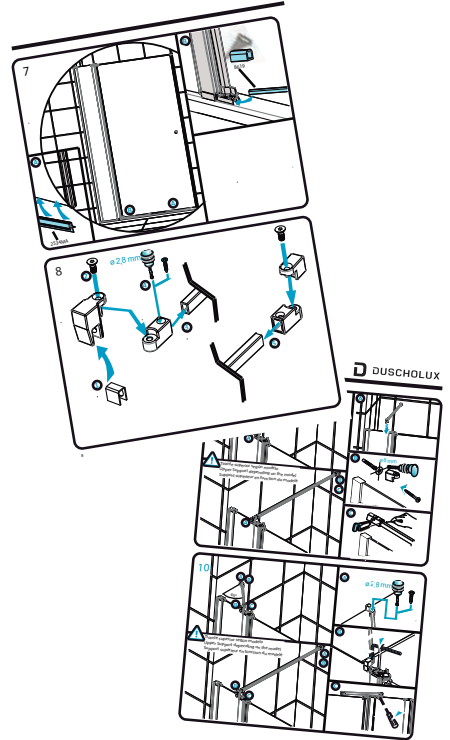

8

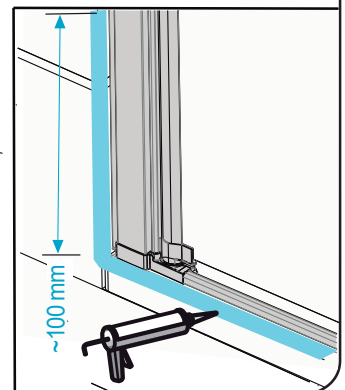
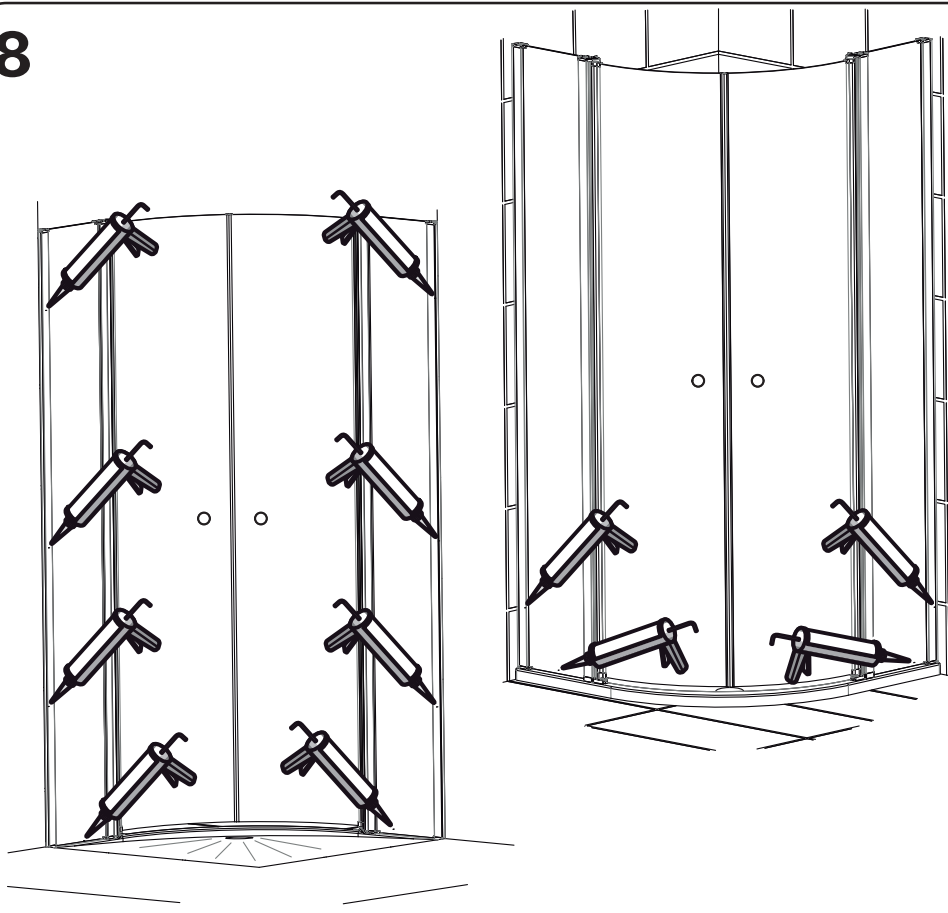



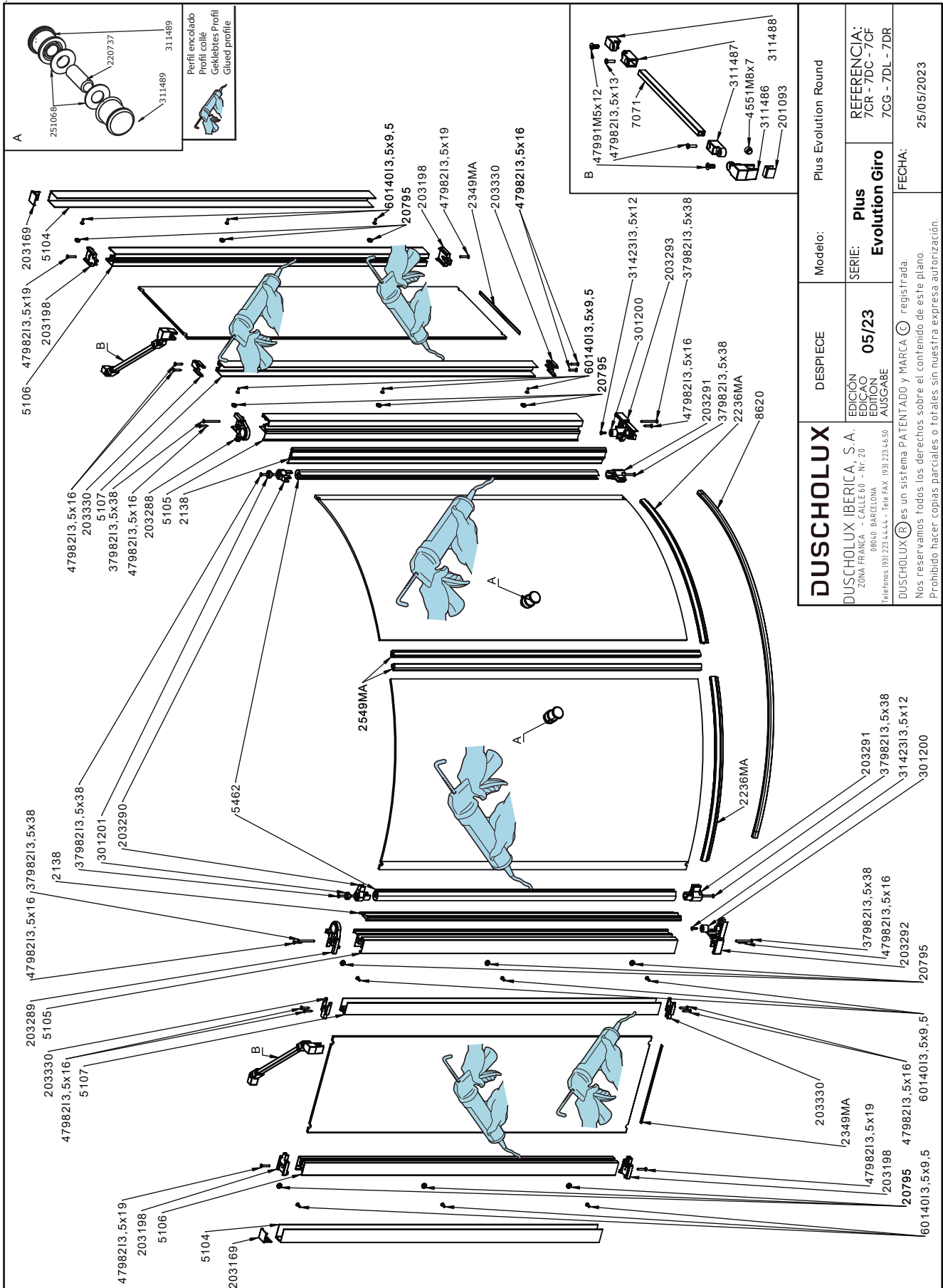

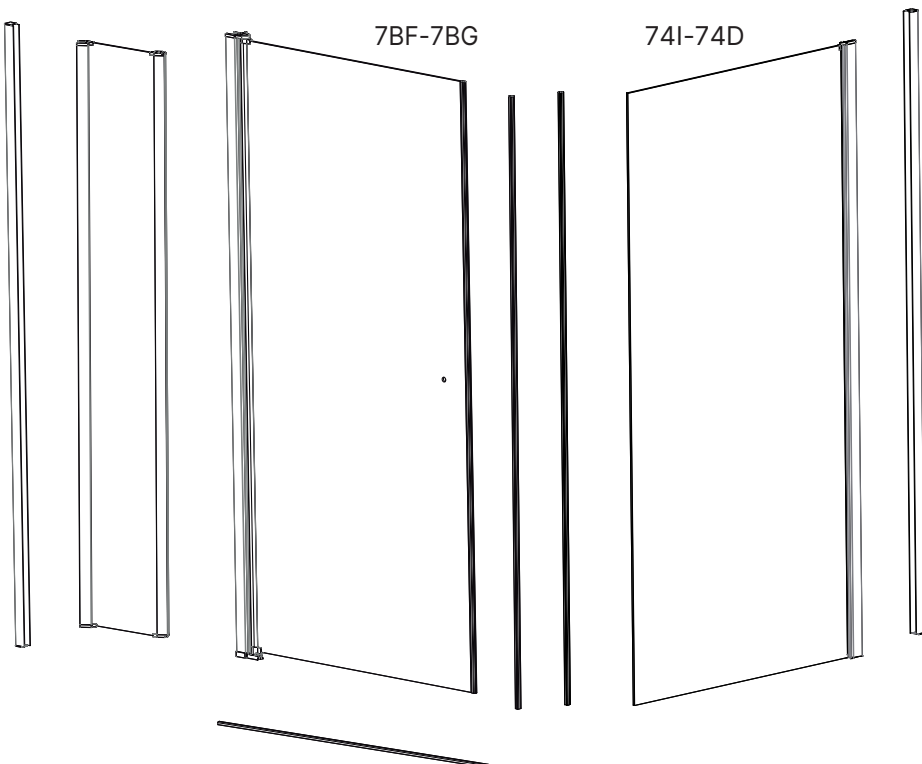

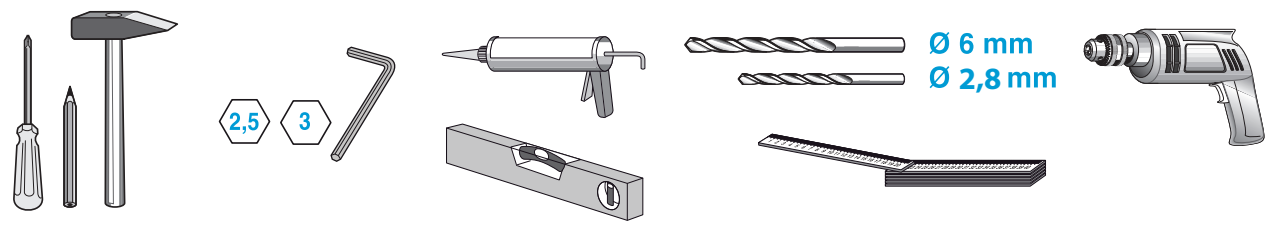
Verpackungsinhalt Package content	Contenido del embalaje Conteúdo da embalagem	Contenu de l'emballage Contenuto imballo	Verpakkingsinhoud Zawartość opakowania
			

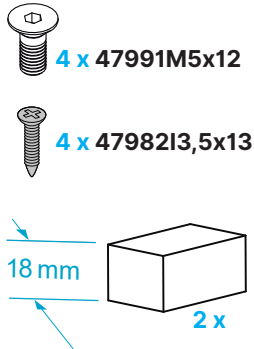
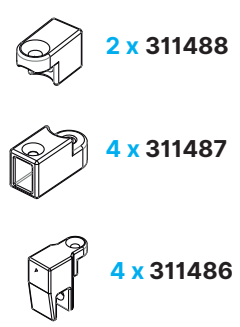
Benötigtes Werkzeug (nicht enthalten) Necessary tools (not included) Outil Nécessaire (non fourni) Attrezzature necessaria (non inclusa)	Herramientas necesarias (no incluidas) Ferramentas necessárias (não incluídas) Gereedschap (niet ingesloten) Niezbędne narzędzia (nie zawarte w opakowaniu)
	

Zubehör Equipment	Accesorios Acessorios	Accessoires Accessori	Toebehoren Zestaw montażowy
			





3

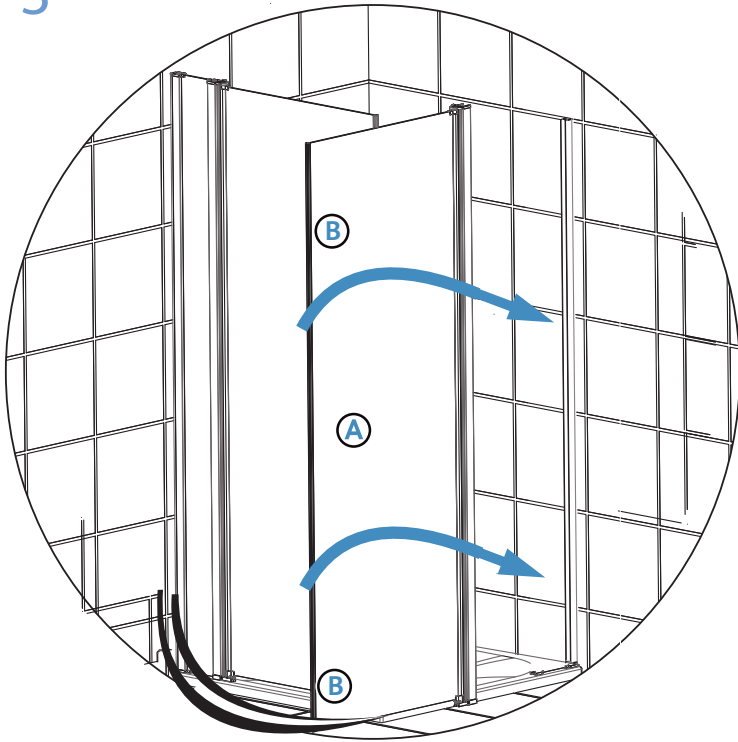

A

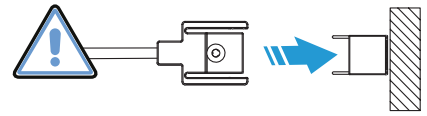

B

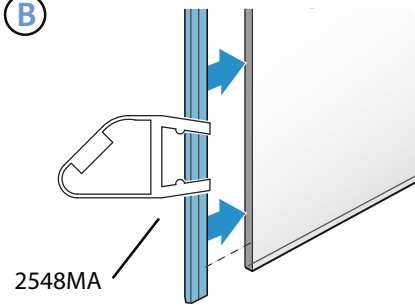

4

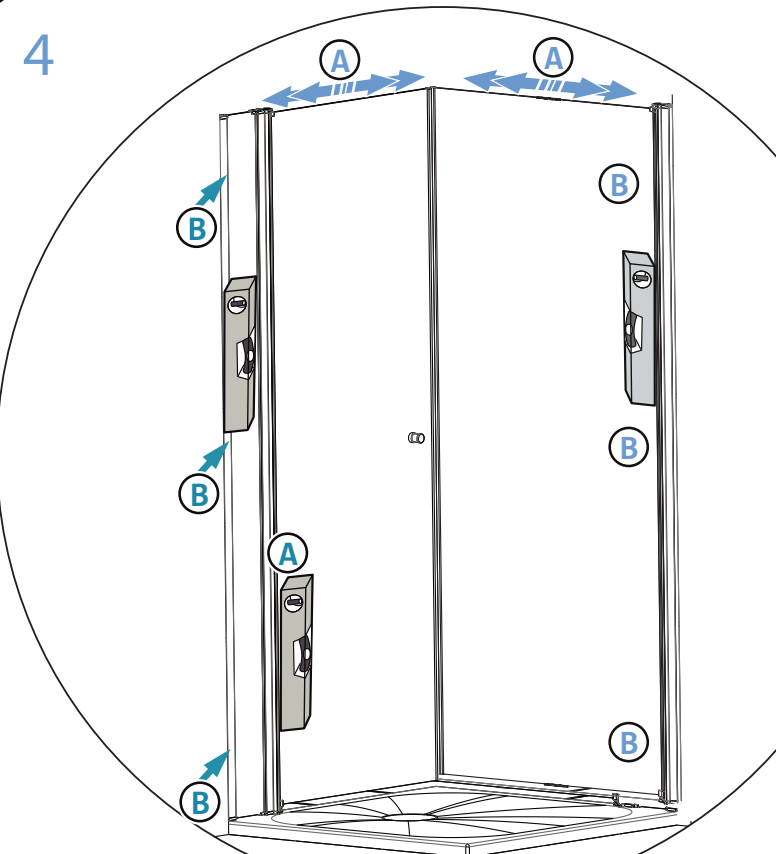

B

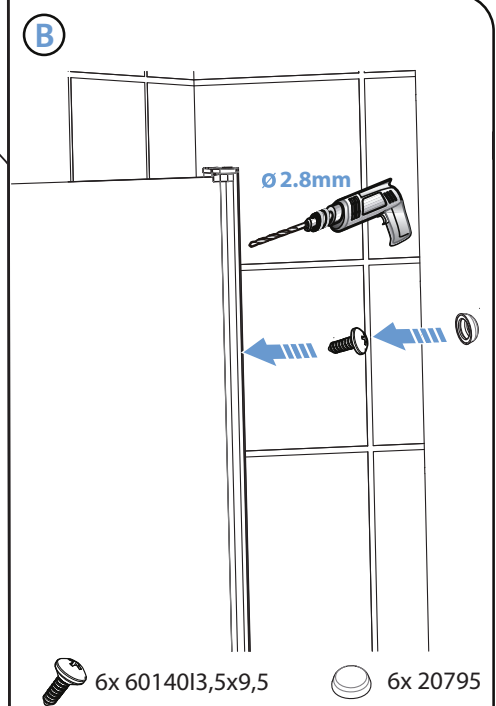

5

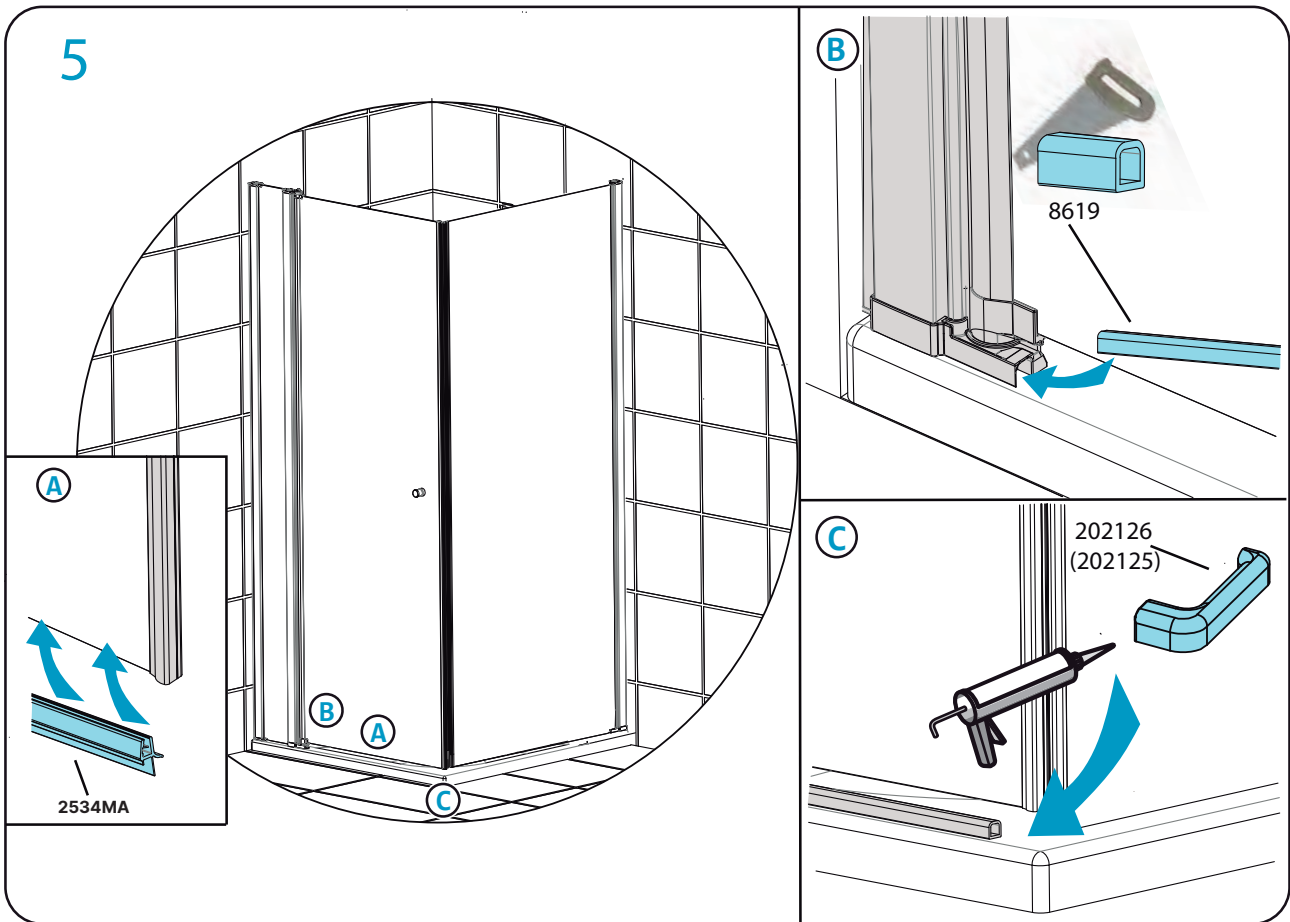

6

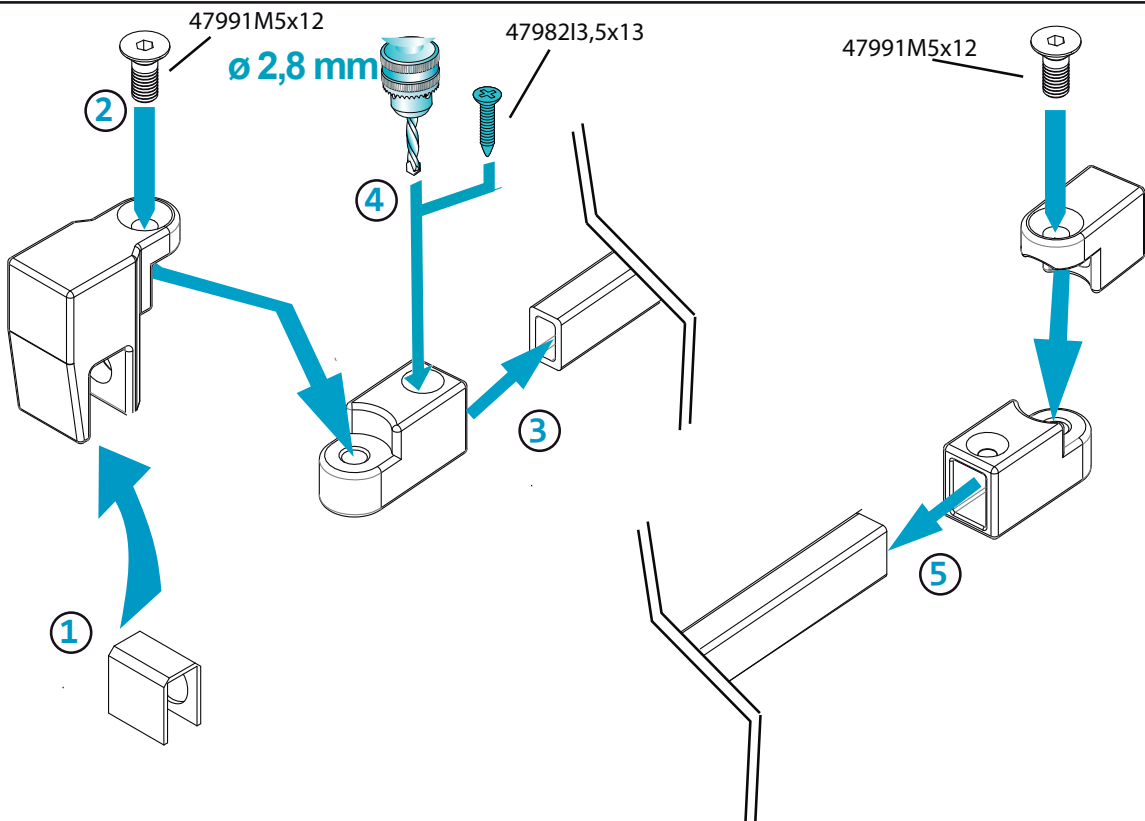

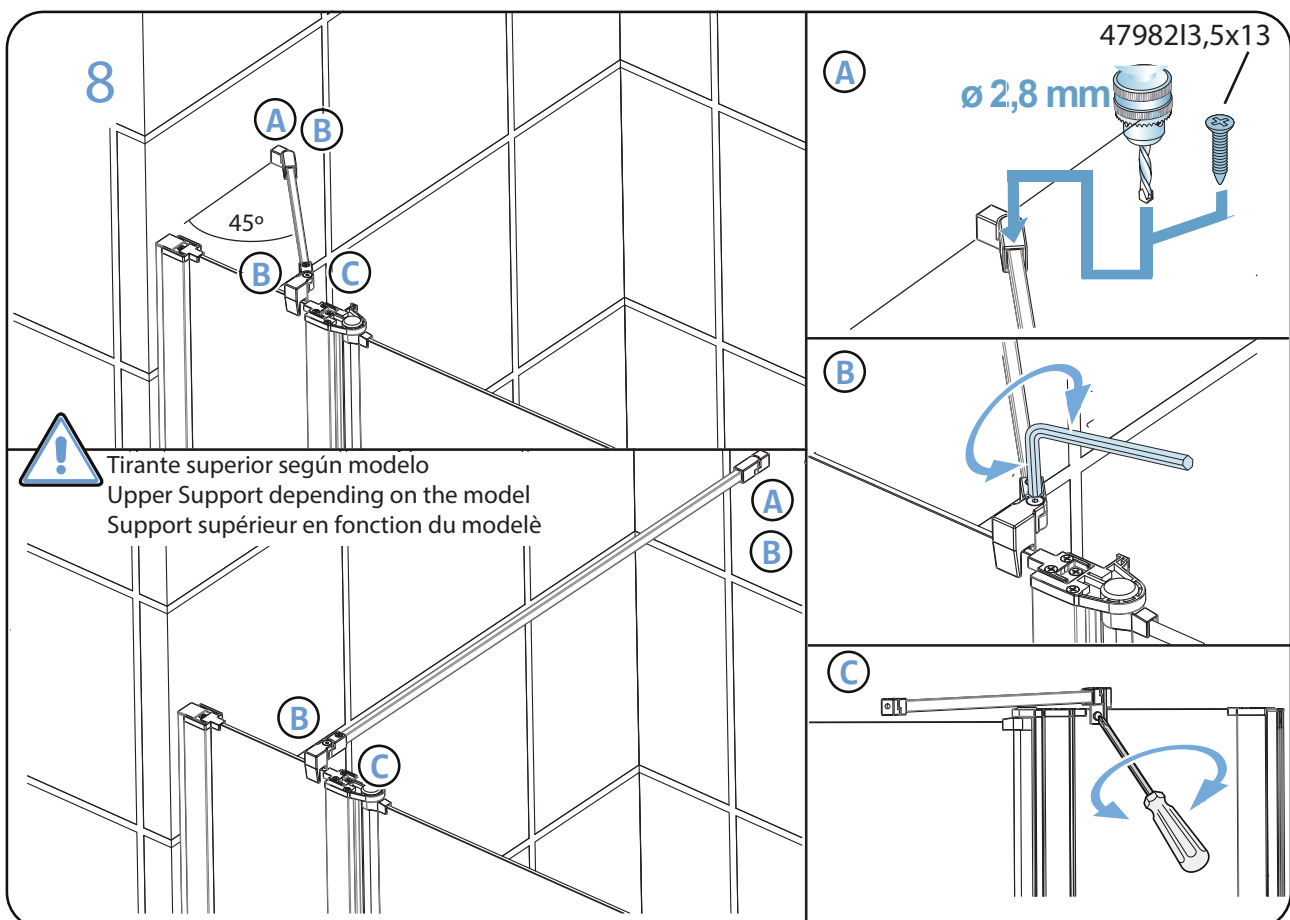
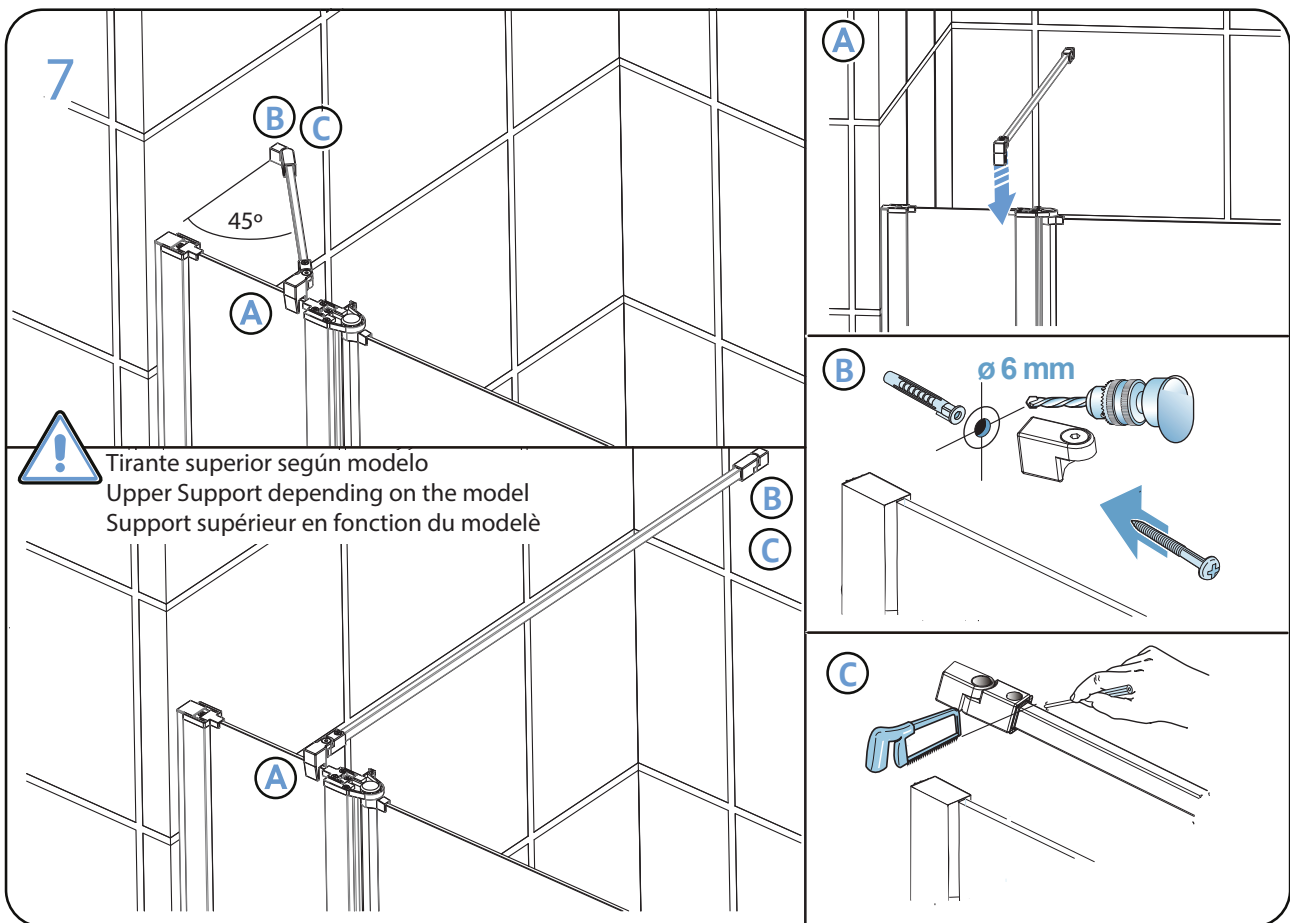

9

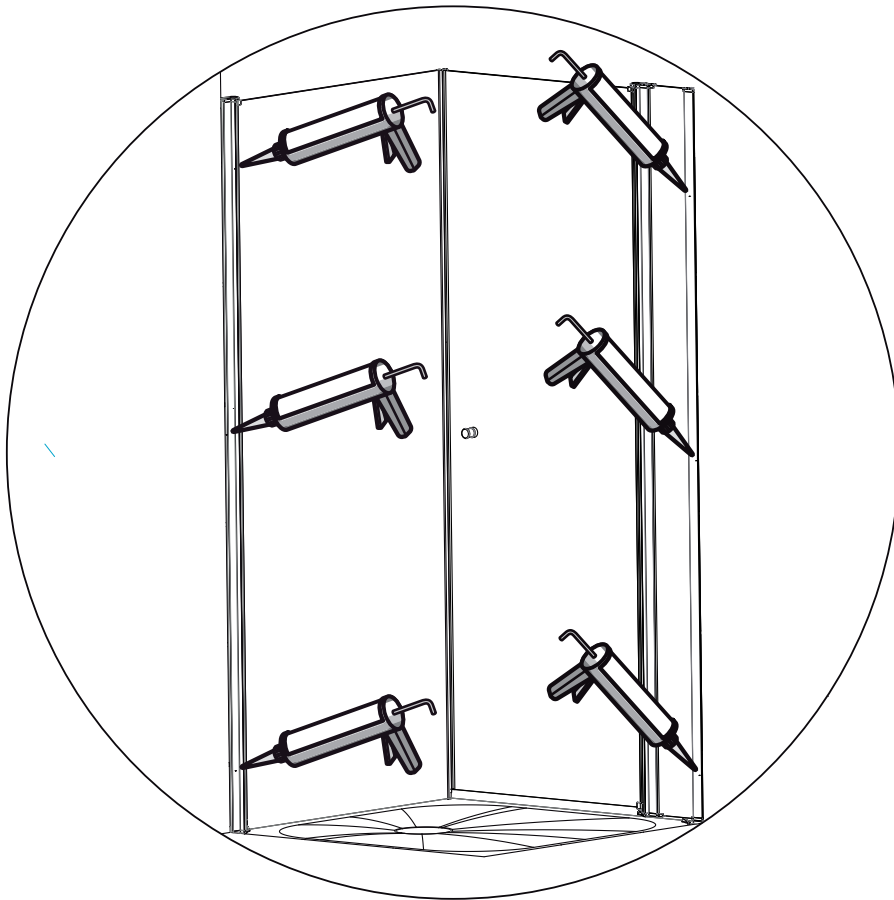

10

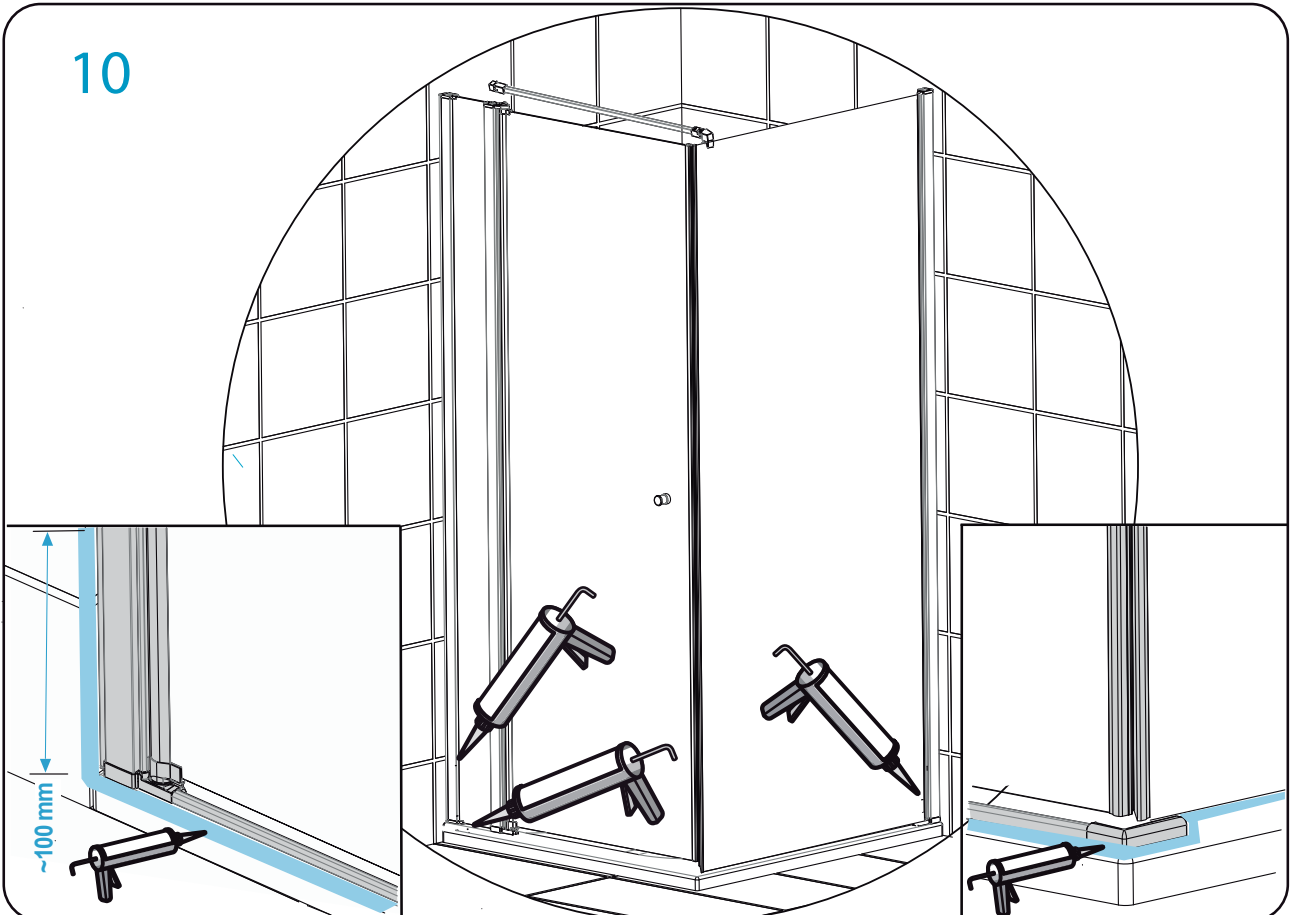



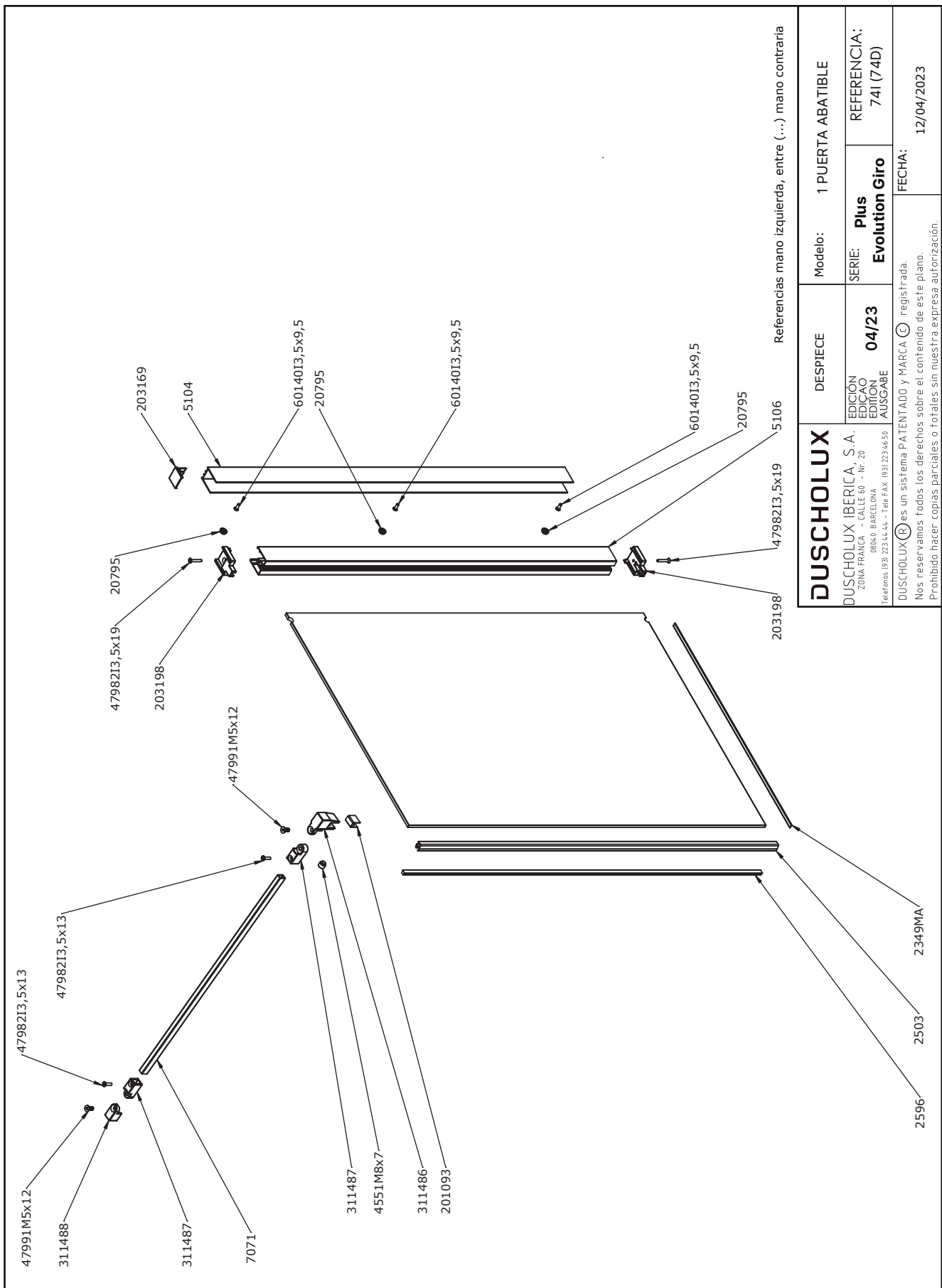



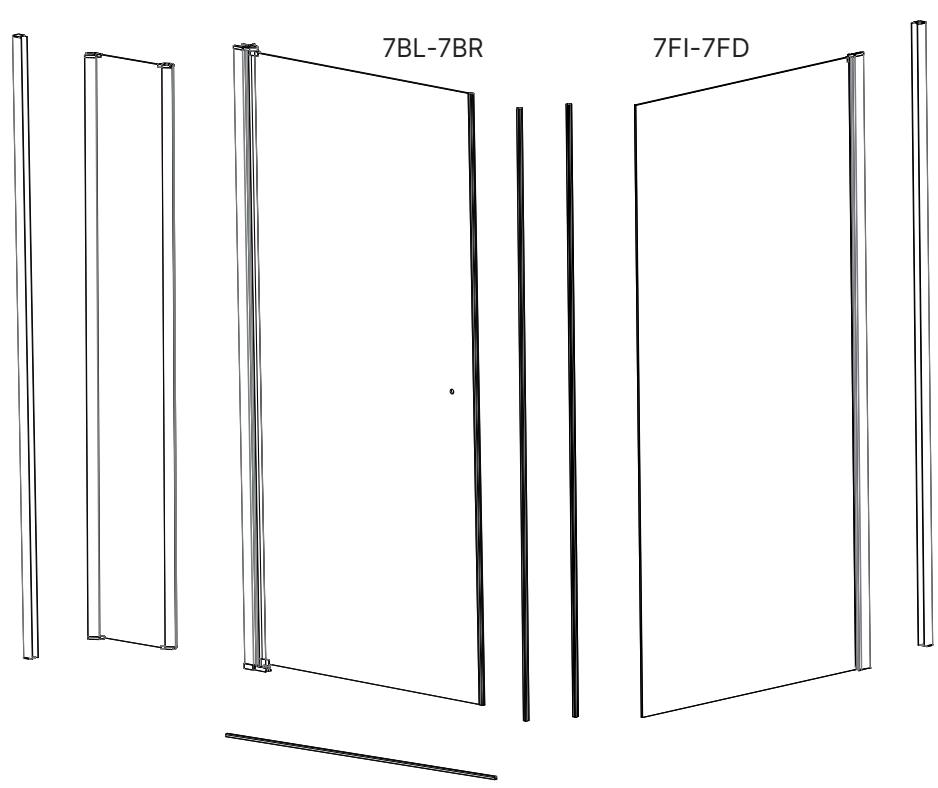

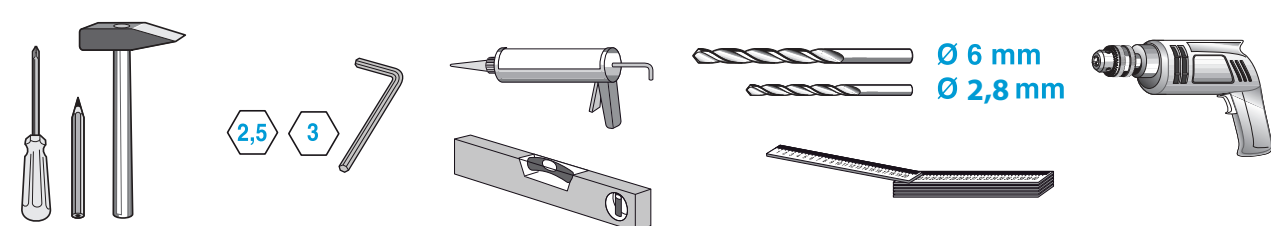
DUSCHOLUX		DESPIECE	Modelo:	1 PUERTA ABATIBLE
DUSCHOLUX IBERICA, S.A. ZONA FRANCA - CALLE 60 - Nr. 20 08040 BARCELONA Teléfonos 193 223 44 44 - Tere FAX 193 223 46 50		EDICIÓN EDICAO EDITION AUSGABE	SERIE: <b>Plus</b> <b>Evolution Giro</b>	REFERENCIA: 741 (74D)
DUSCHOLUX® es un sistema PATENTADO y MARCA ® registrada. Nos reservamos todos los derechos sobre el contenido de este plano. Prohibido hacer copias parciales o totales sin nuestra expresa autorización.		FECHA: 12/04/2023		

Verpackungsinhalt Package content	Contenido del embalaje Conteúdo da embalagem	Contenu de l'emballage Contenuto imballo	Verpakkingsinhoud Zawartość opakowania
			

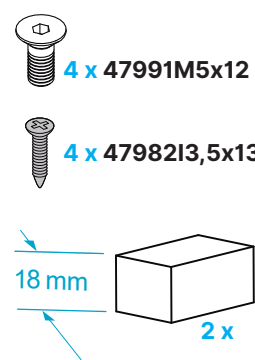
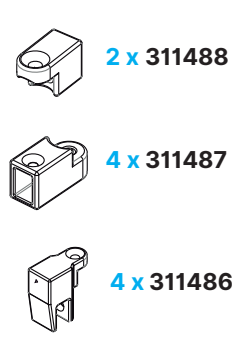
Benötigtes Werkzeug (nicht enthalten) Necessary tools (not included) Outil Nécessaire (non fourni) Attrezzature necessaria (non inclusa)	Herramientas necesarias (no incluidas) Ferramentas necessárias (não incluídas) Gereedschap (niet ingesloten) Niezbędne narzędzia (nie zawarte w opakowaniu)
	

Zubehör Equipment	Accesorios Acessorios	Accessoires Accessori	Toebehoren Zestaw montażowy
			



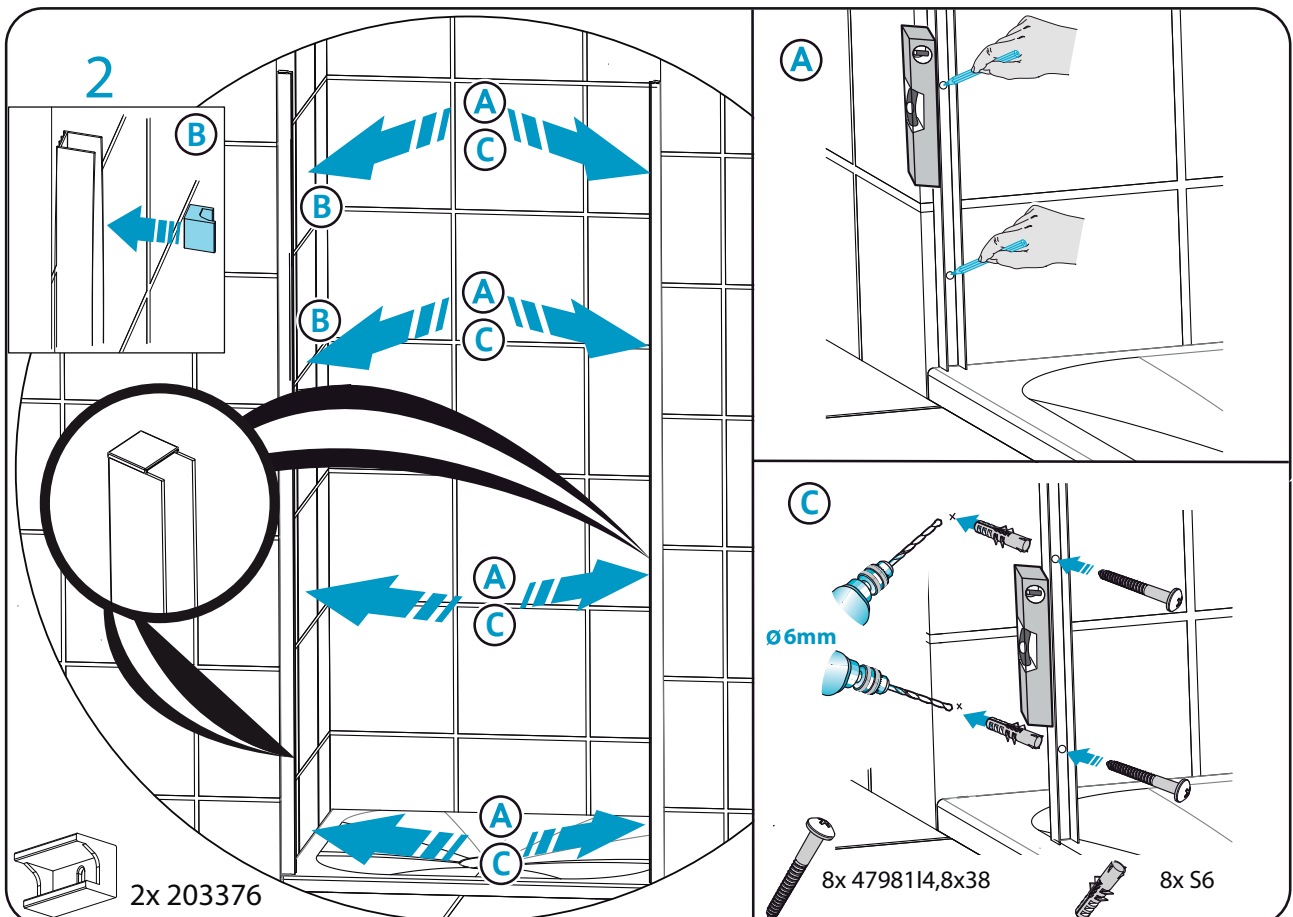
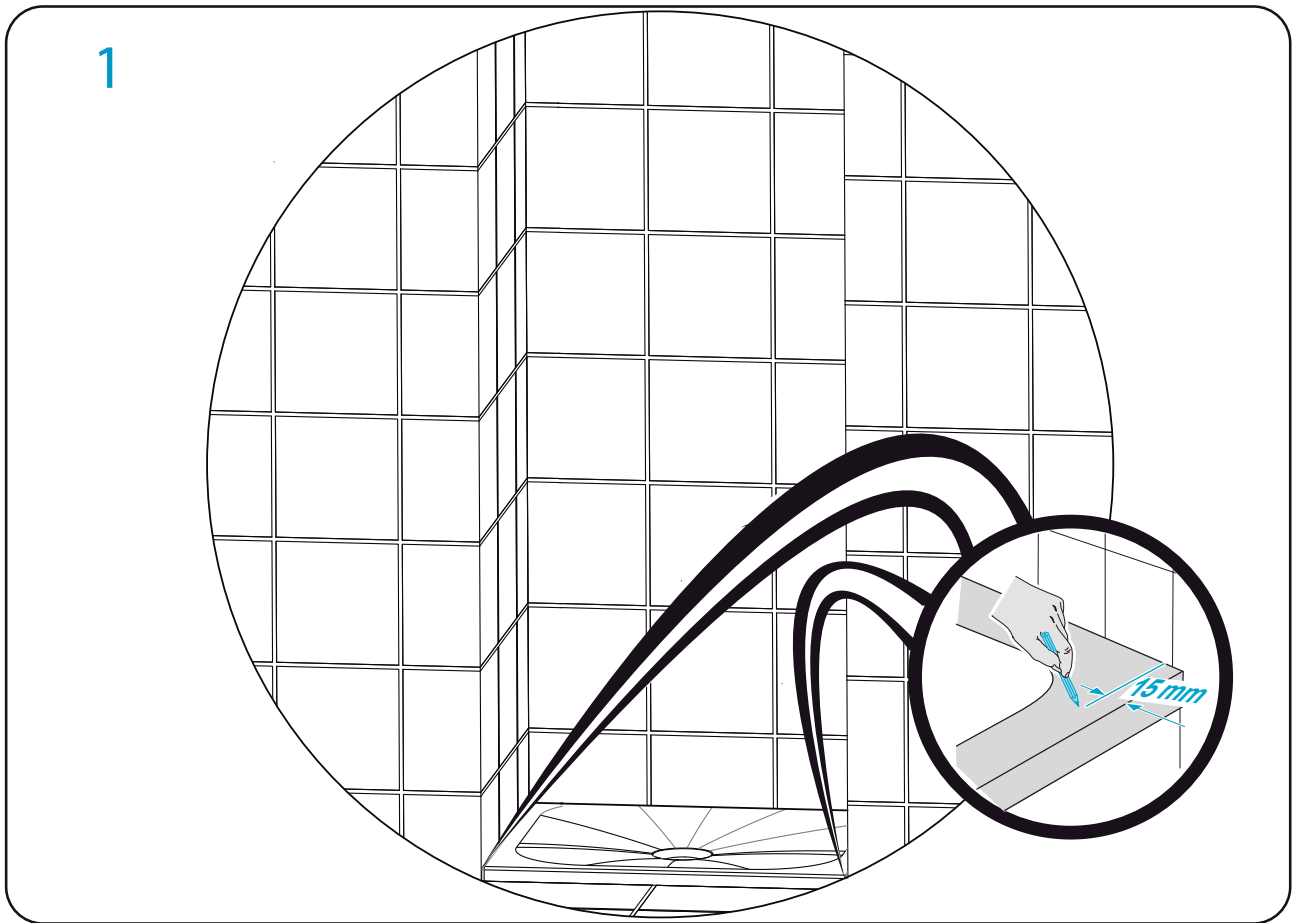

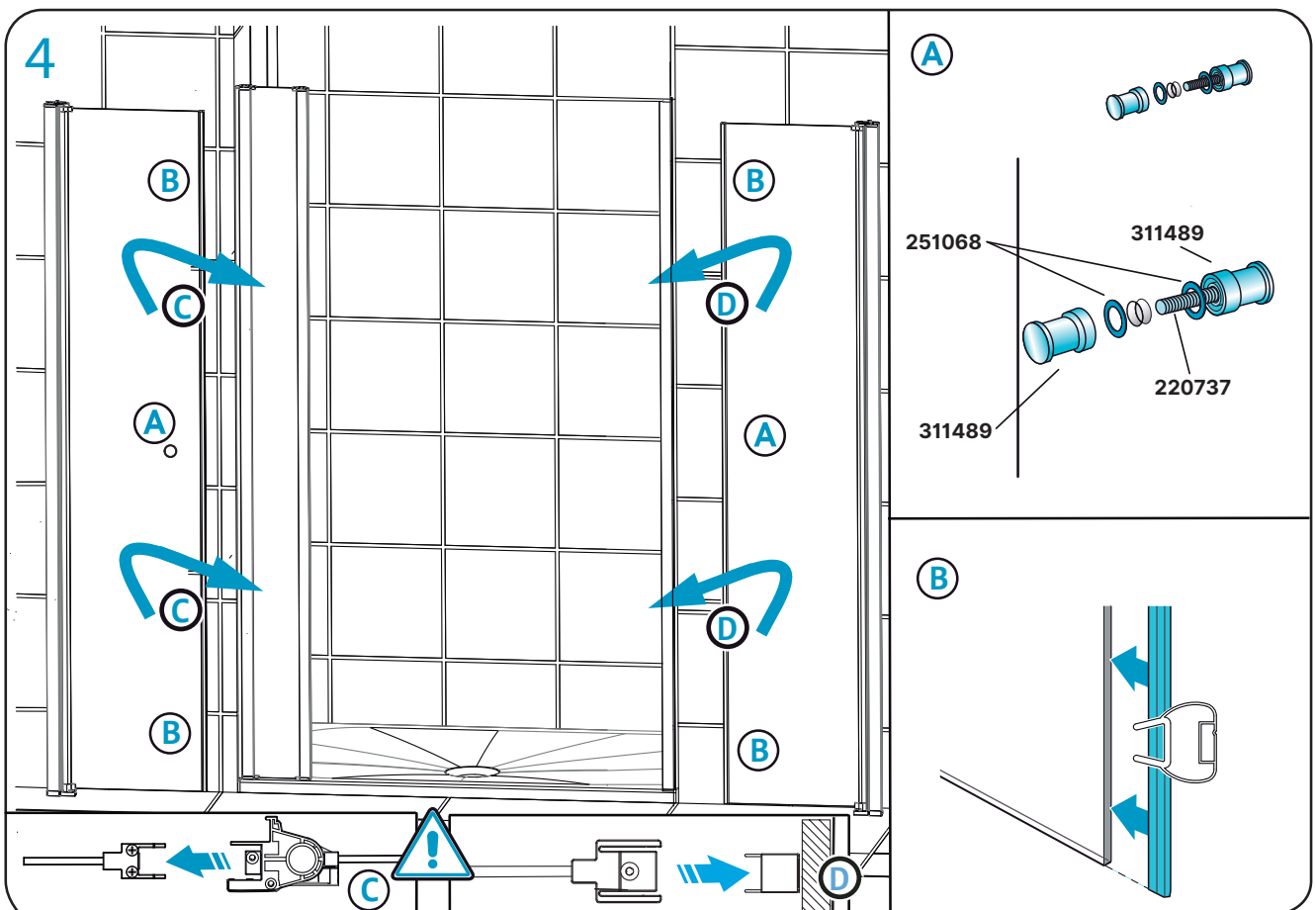
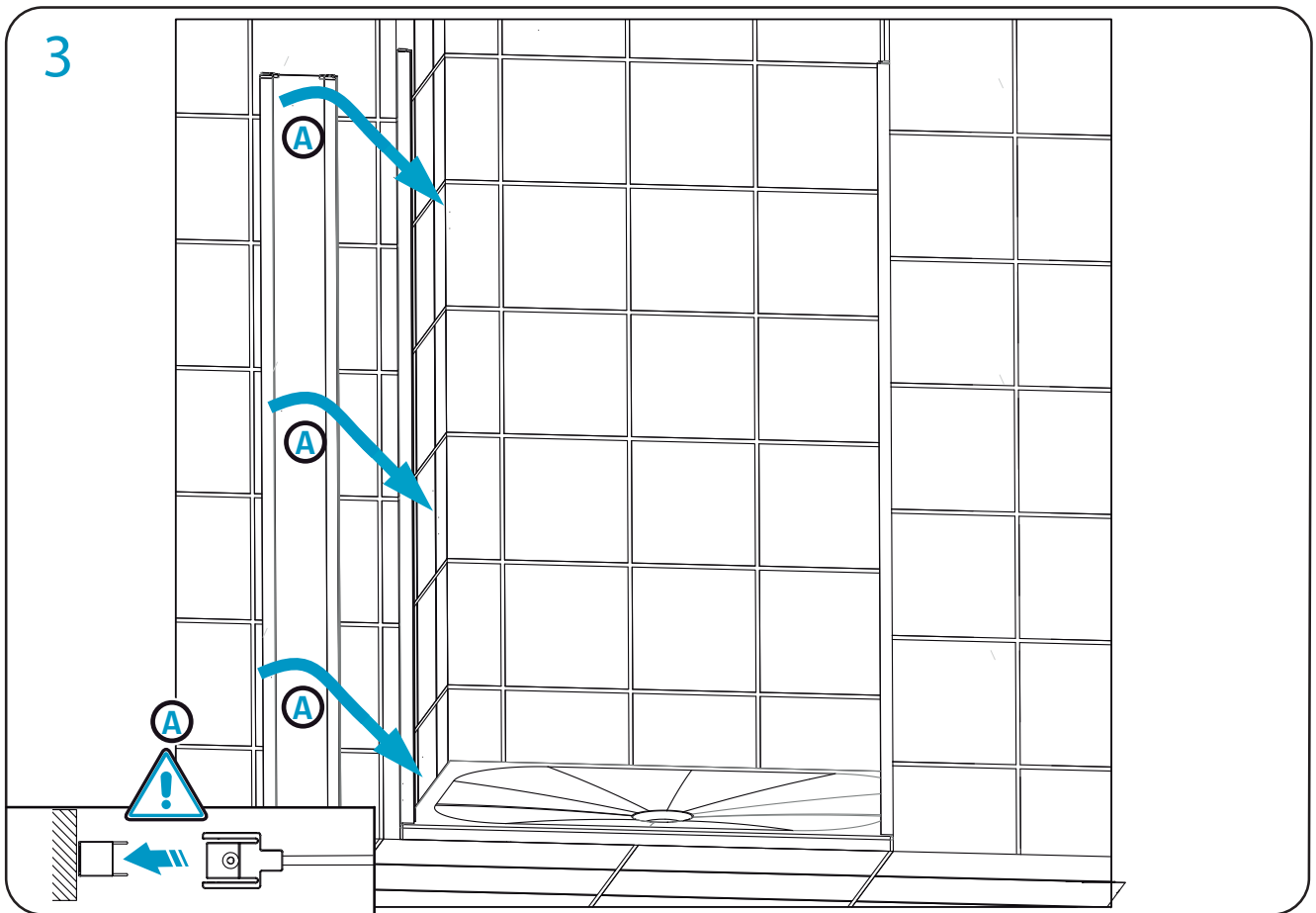

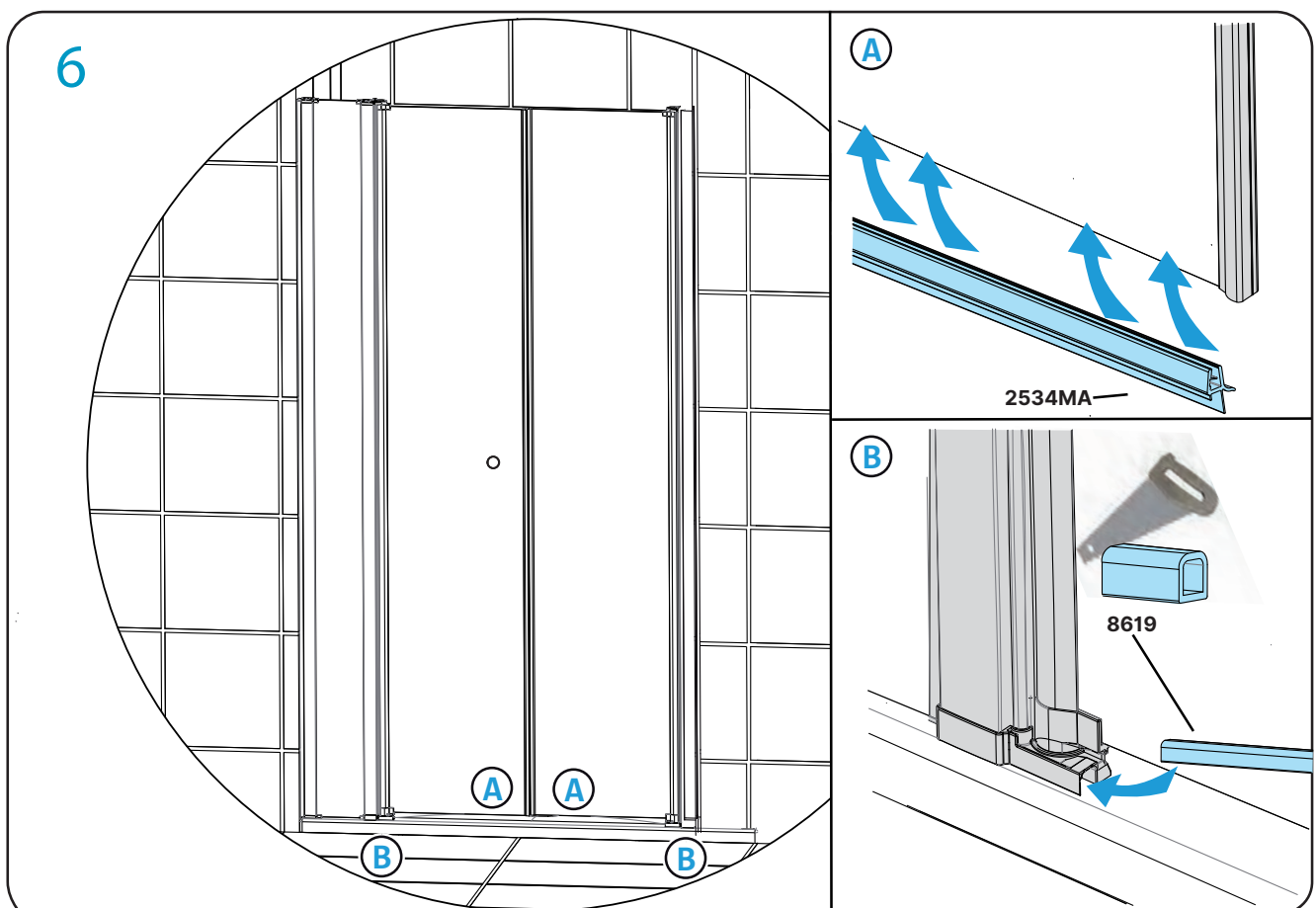
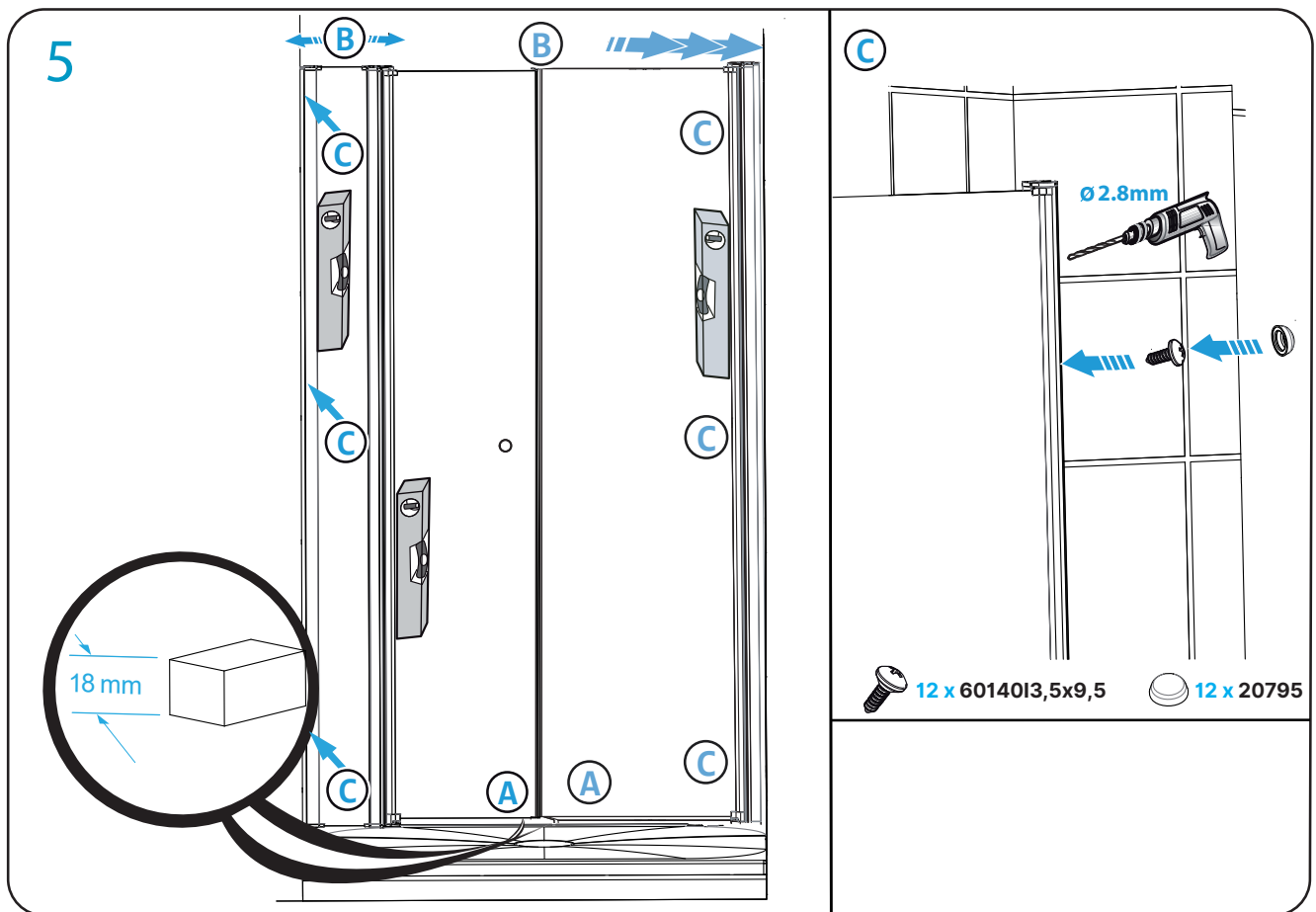

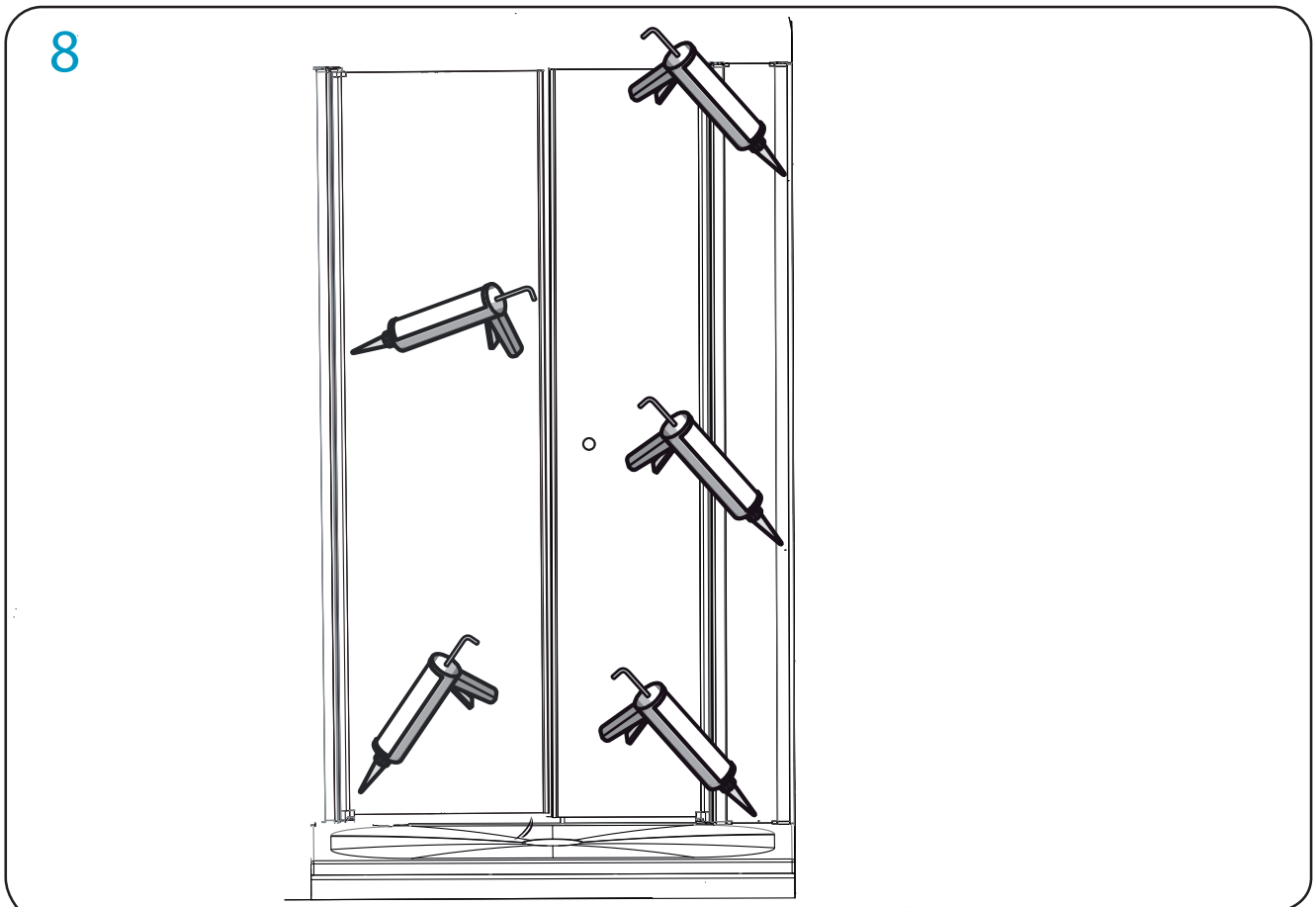
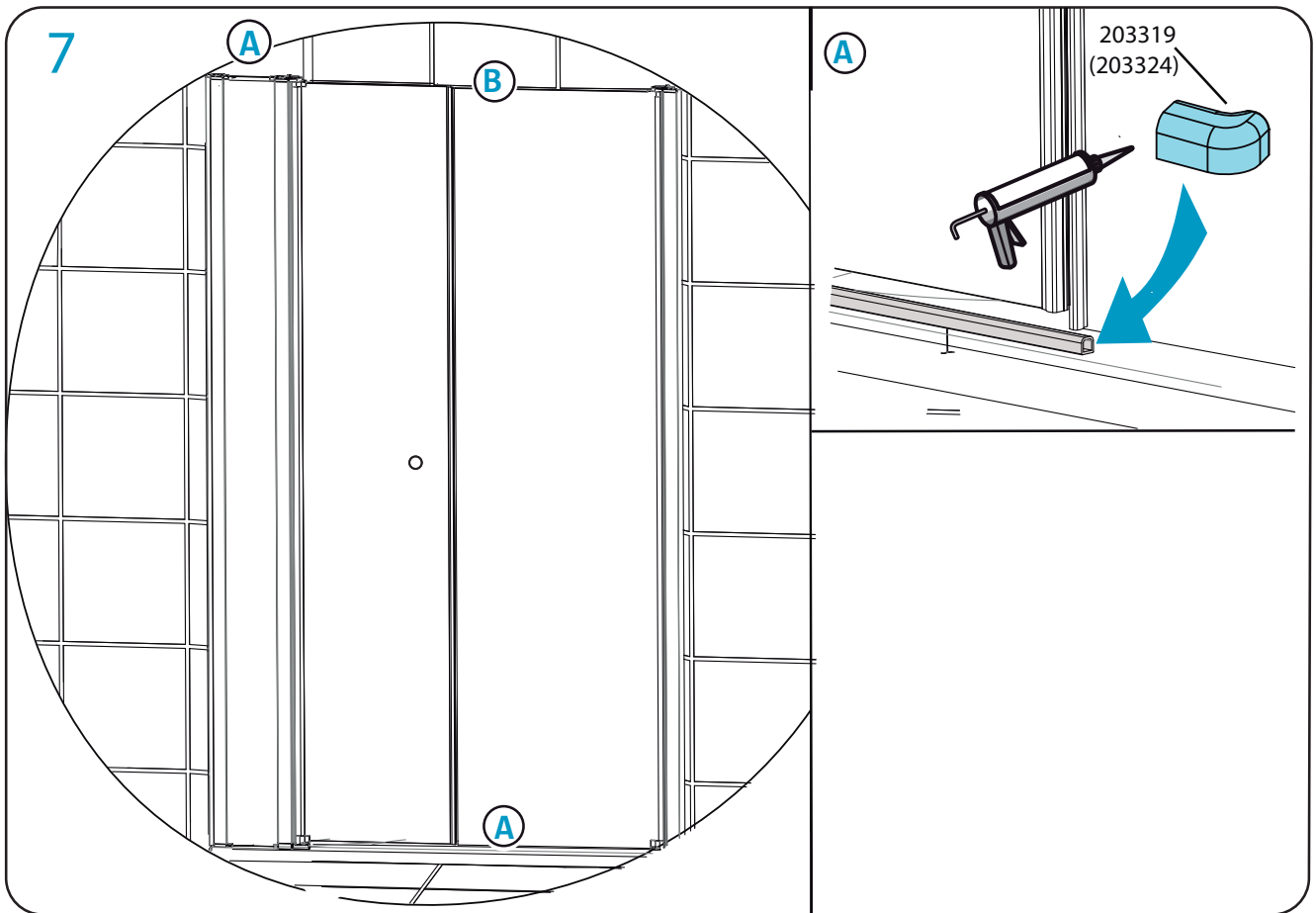

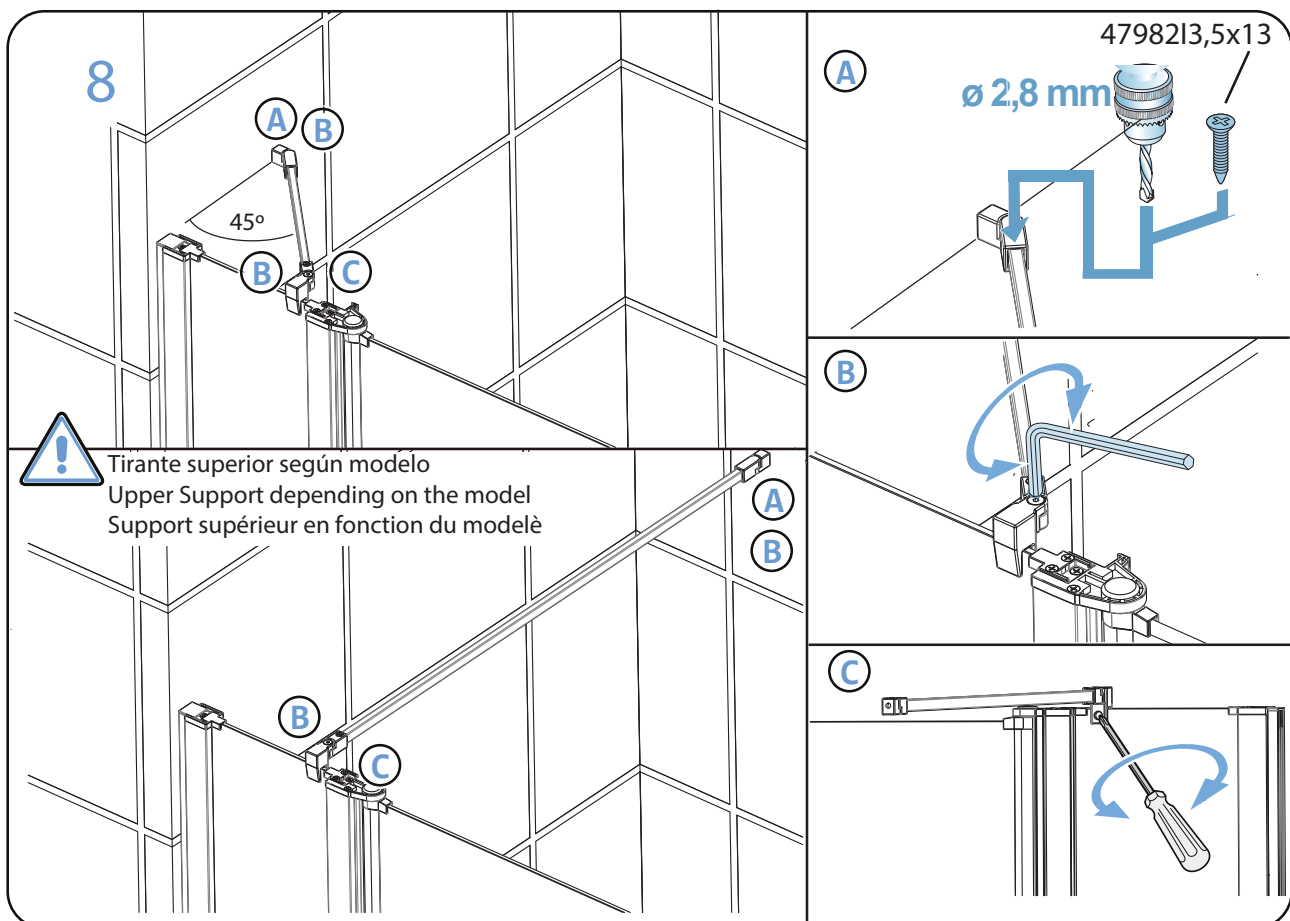
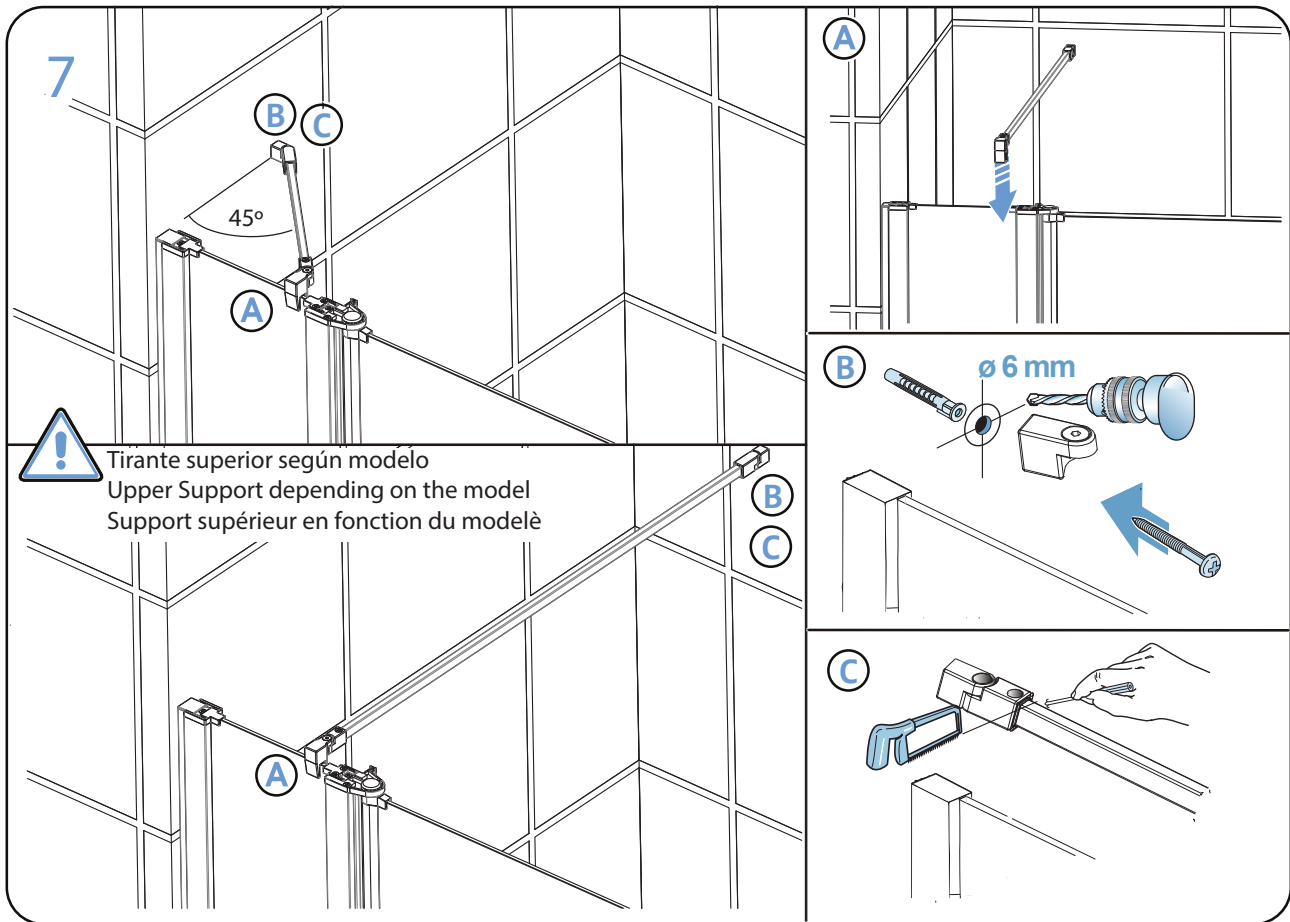

9

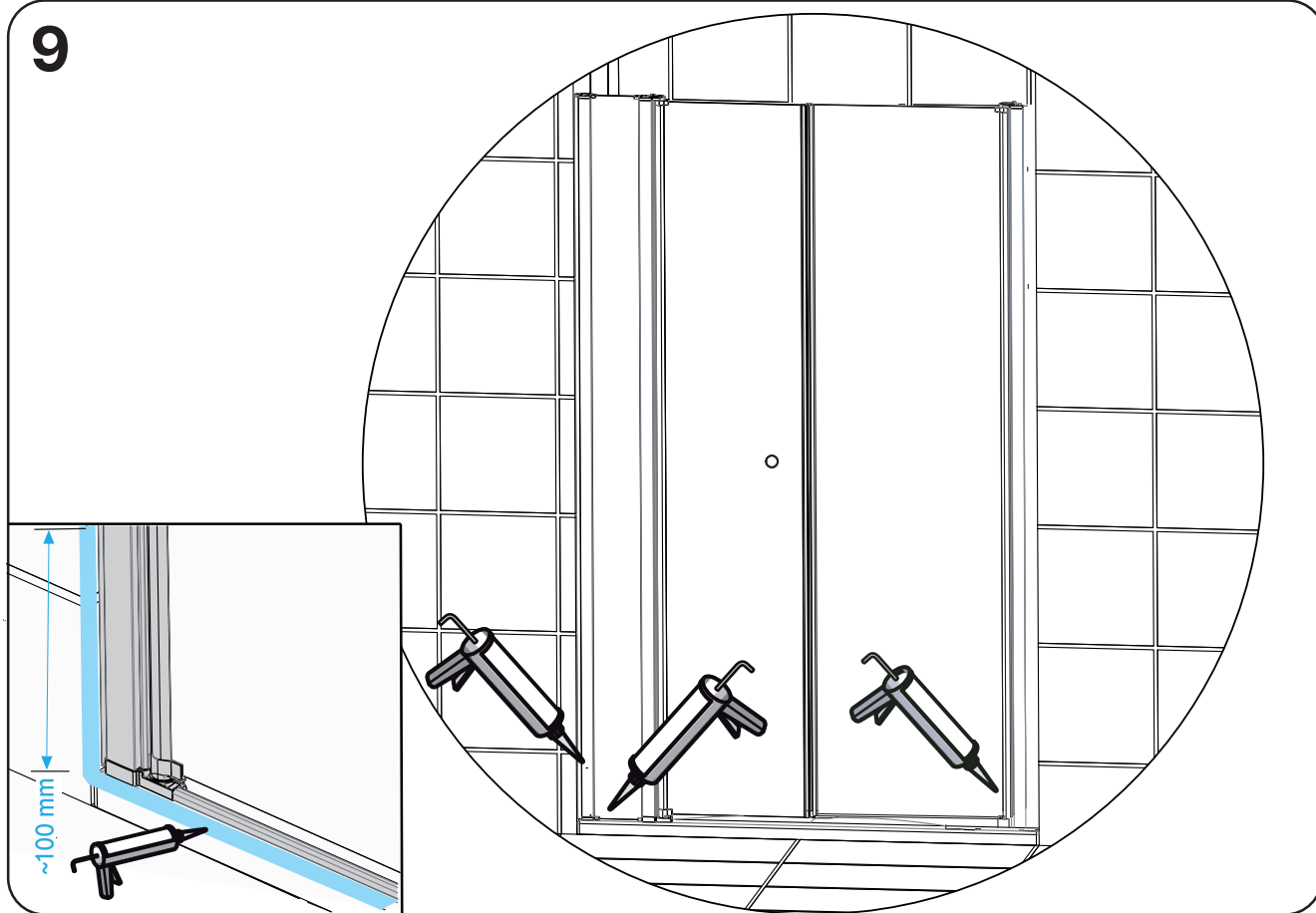

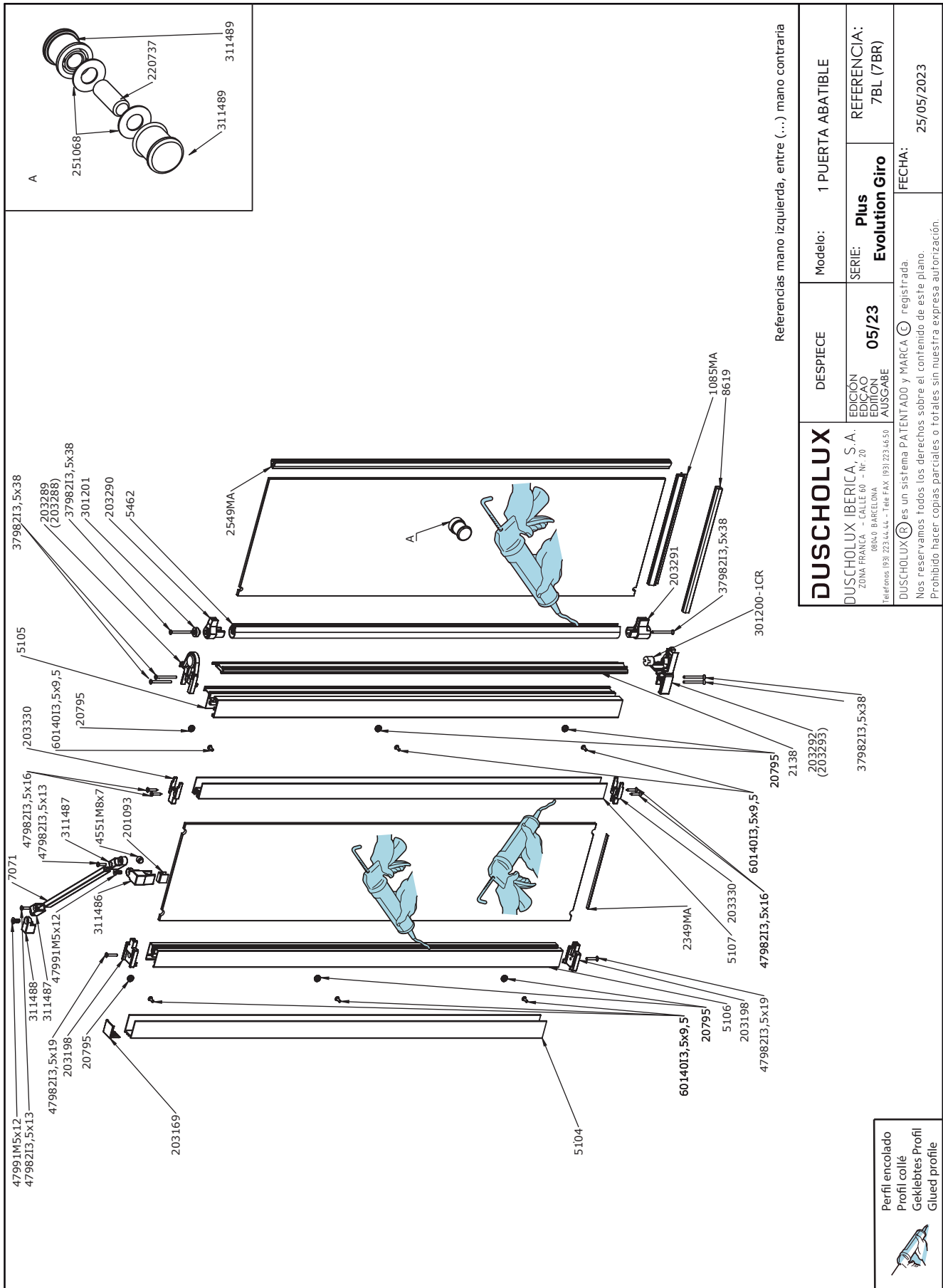

Diagram illustrating the assembly of a door handle system. The components are labeled with part numbers:

- 47991M5x12
- 47982I3,5x13
- 311488
- 311487
- 311487
- 4551M8x7
- 311486
- 201093
- 5106
- 203198
- 47982I3,5x19
- 20795
- 5104
- 203169
- 60140I3,5x9,5
- 20795
- 60140I3,5x9,5
- 20795
- 60140I3,5x9,5
- 203198
- 47982I3,5x19
- 2549MA
- 2349MA

Referencias mano izquierda, entre (...) mano contraria

DESPIECE	Modelo:	1 PUERTA ABATIBLE
<b>DUSCHOLUX</b> DUSCHOLUX IBERICA, S.A. ZONA FRANCA - CALLE 60 - Nr. 20 08040 BARCELONA Teléfonos 193 223 44 44 - Tíx Fax 193 223 46 50	SERIE: <b>Plus</b> <b>Evolution Giro</b>	REFERENCIA: 7FD (7FI)
DUSCHOLUX® es un sistema PATENTADO y MARCA ® registrada. Nos reservamos todos los derechos sobre el contenido de este plano. Prohibido hacer copias parciales o totales sin nuestra expresa autorización.		FECHA: 25/05/2023





---





WWW.DUSCHOLUX.ES

# D DUSCHOLUX

Reservados los derechos a mejoras técnicas · Reservamos o direito de procedermos a alterações técnicas · Sous réserve de changements techniques · Technische Änderungen vorbehalten · Subject to technical changes · Con riserva di modifiche tecniche · Onder voorbehoud van technische wijzigingen · Firma zastrzega sobie mo"liwoÉç wprowadzenia zmian technicznych

**Duscholux Ibérica S.A.**  
**Calle 60 nº 20 Sector "A"**  
**Zona Franca, 08040 Barcelona**  
**Tel: +34 932 234 444**  
**info@duscholux.es**